대 화 첩

주체건축의 대화원

2

1988. 2. 16

대 화 첩

주체건축의 대화원

2

1988. 2. 16

문예출판사

새로 건설된 평양고려호텔 원형회전전망식당에서 웅대한 수도건설**구상**을 펼쳐주시는
친애하는 지도자 **김정일**동지

…가까운 몇해안으로 수도의 면모를 완전히 일신하여야 합니다.

이것이 수도건설에 대한 수령님의 구상이며 나의 결심입니다.

김 정 일

차 례

1. 쌍탑묶음식 평양고려호텔……(3)

2. 흥성거리는 음식점거리……(67)

3. 주위환경에 잘 어울리는 향산호텔……(103)

4. 애국지성이 깃든 김만유병원……(149)

5. 충성과 사랑의 창작기지 4.15문학창작단……(177)

6. 건물형식이 새로운 텔레비죤방송회관……………………………………(197)

7. 위대한 주체사상교양의 전당

조선주체과학연구원………………………………(223)

쌍탑묶음식

평 양 고 려 호 텔

평양고려호텔

착공 1983. 9

준공 1985. 8. 9

연 건축면적 84,000평방메터

층수 45층

수용능력 1,000석

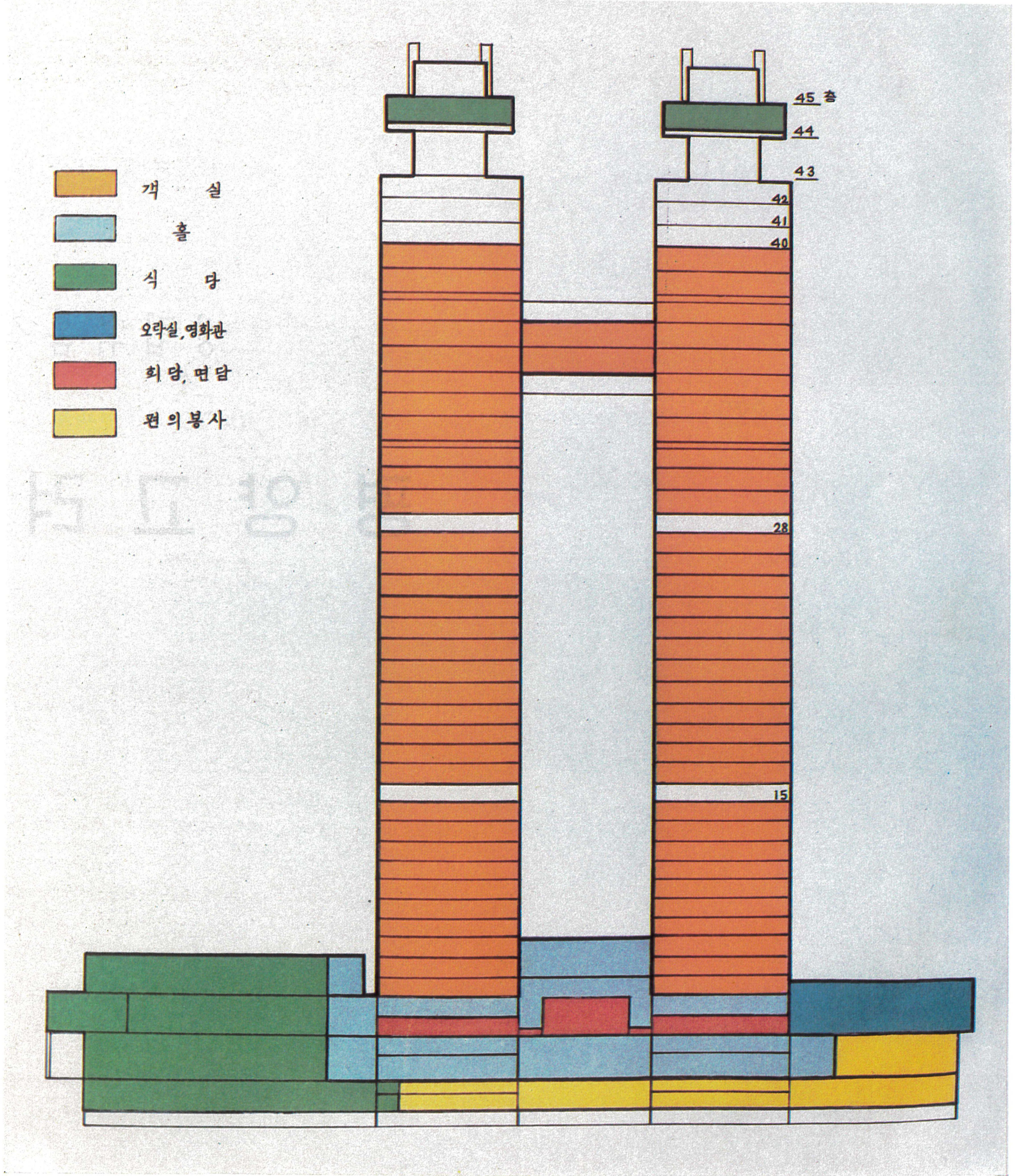

안내도

새로 건설된 평양고려호텔 준공식에 나오시여 붉은 천을 끊으시는
위대한 수령 **김일성**동지

고려려관은…손색이 없이 잘 건설하였습니다. 연회장과 여러 봉사시설이 있는 기단층부분은 기본건물에 덧붙여 지었는데 잘 형성되였습니다.

김 일 성

위대한 **수령님**을 모시고 새로 건설된 평양고려호텔 내부를 돌아보시는
친애하는 지도자 **김정일**동지

…려관을 하나 시범적으로 잘해놓고 그것을 보고 다른 려관을 건설하라고 하여야 하겠습니다.

김 정 일

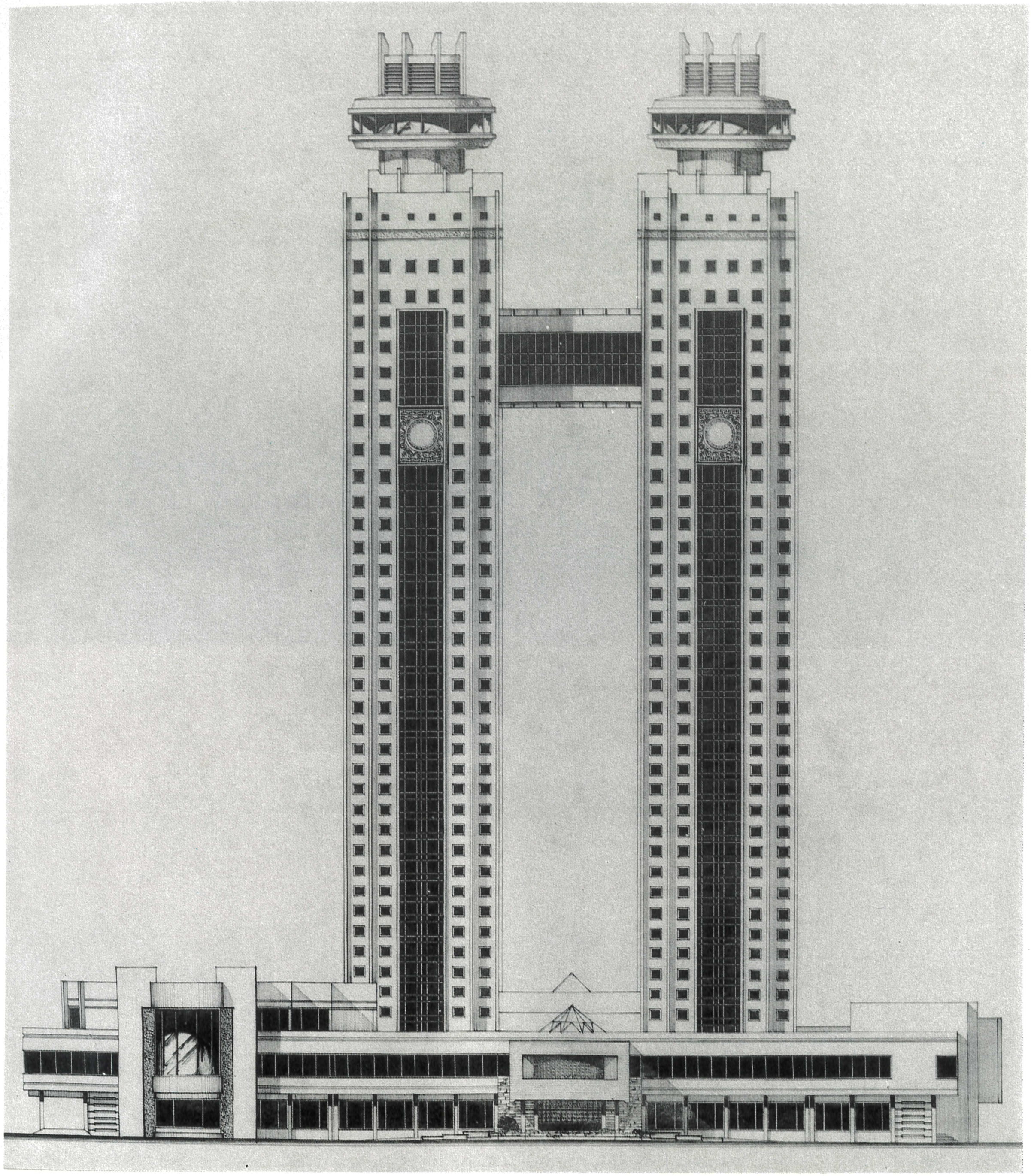

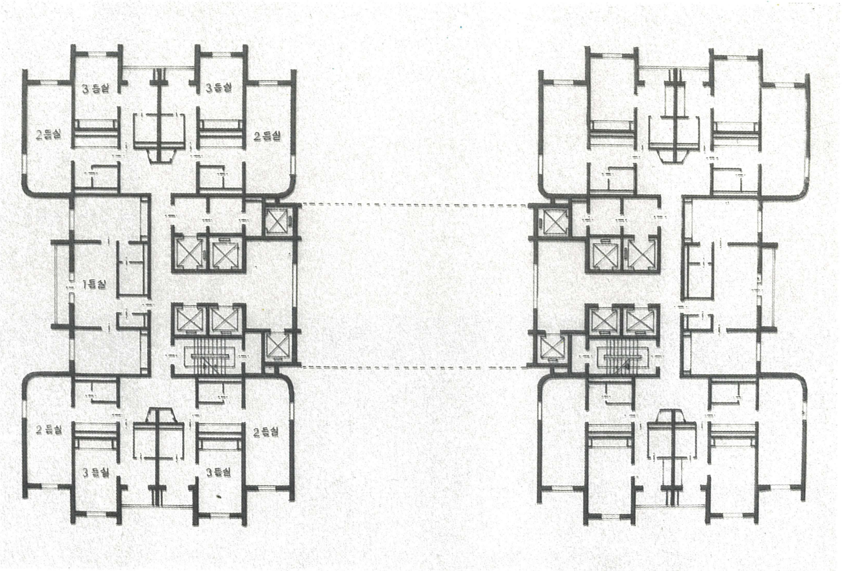

친애하는 지도자동지의 여러차례의 가르치심을 받고
완성한 형성안과 기준층평면도

창광거리 제2계단 살림집들속에 높이
일떠선 쌍탑묶음식 평양고려호텔

친애하는 지도자동지께서
친히 잡아주신 터전

건설모습

완공된 평양고려호텔

좌측에서 본 평양고려호텔

뒤쪽에서 본 평양고려호텔

현 관

위대한 수령님을 모시고 새로 건설된 평양고려호텔 1층홀을 돌아보시는
친애하는 지도자 **김정일**동지

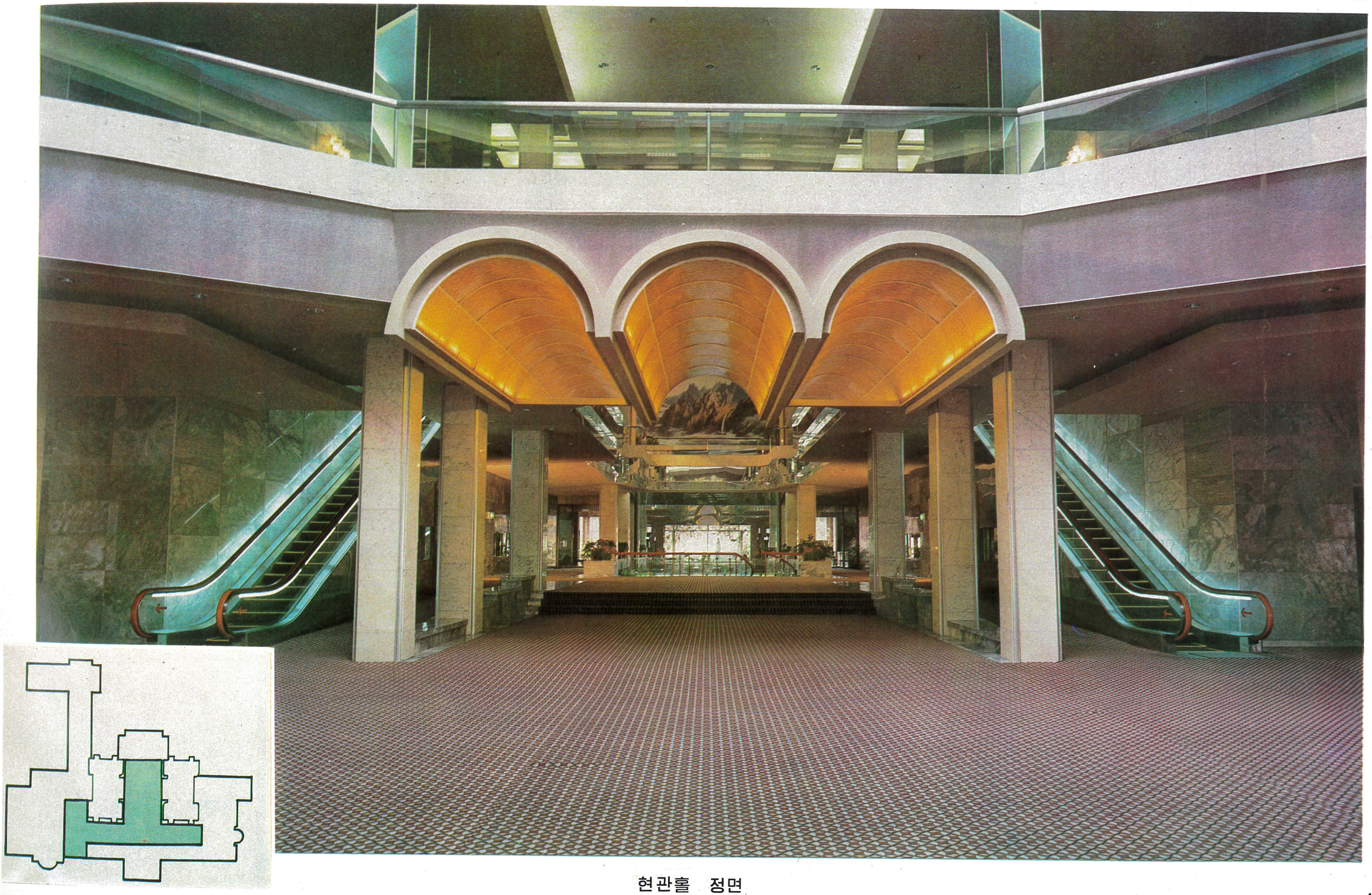

현관홀 정면

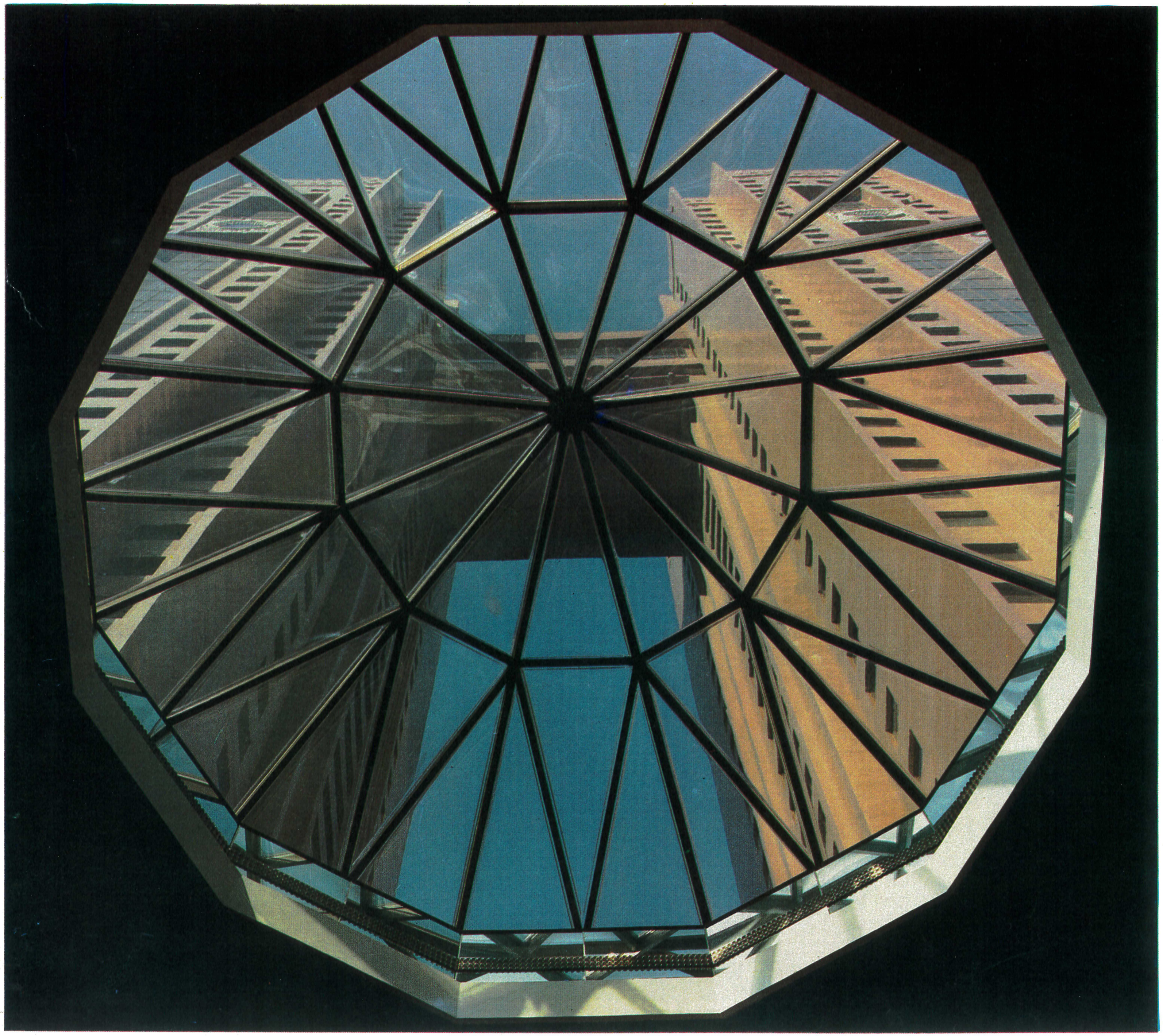

현관홀 유리천정

현관홀 우측

현관홀 좌측

현관홀 종심

위대한 수령님을 모시고 새로 건설된 평양고려호텔 2층홀을 돌아보시는
친애하는 지도자 **김정일**동지

홀 우측

홀 좌측

2층홀에 있는 책방

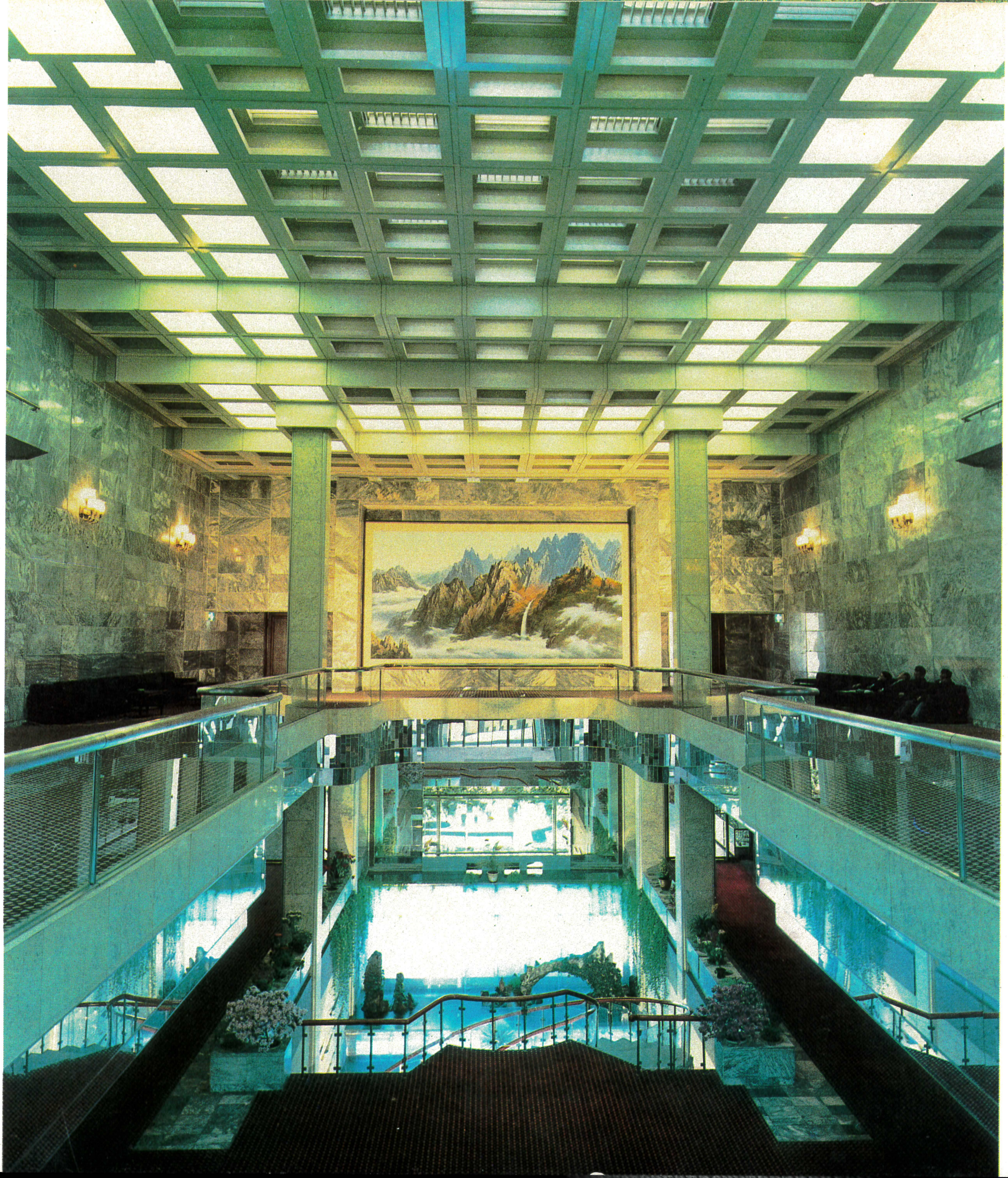

지하, 1, 2층 중심관통홀

홀 우측

홀 좌측

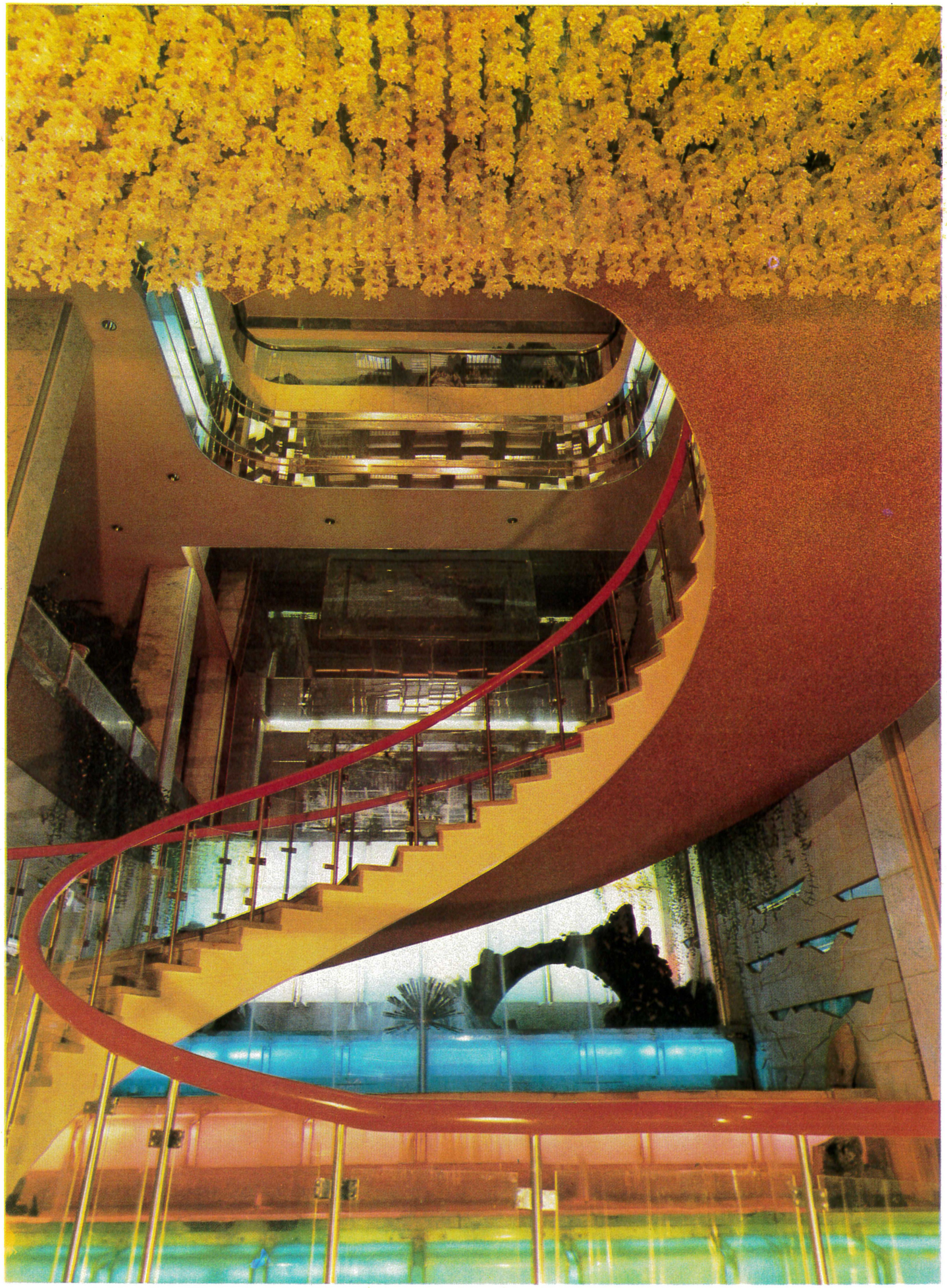

라선형계단

지하홀

입구

내부

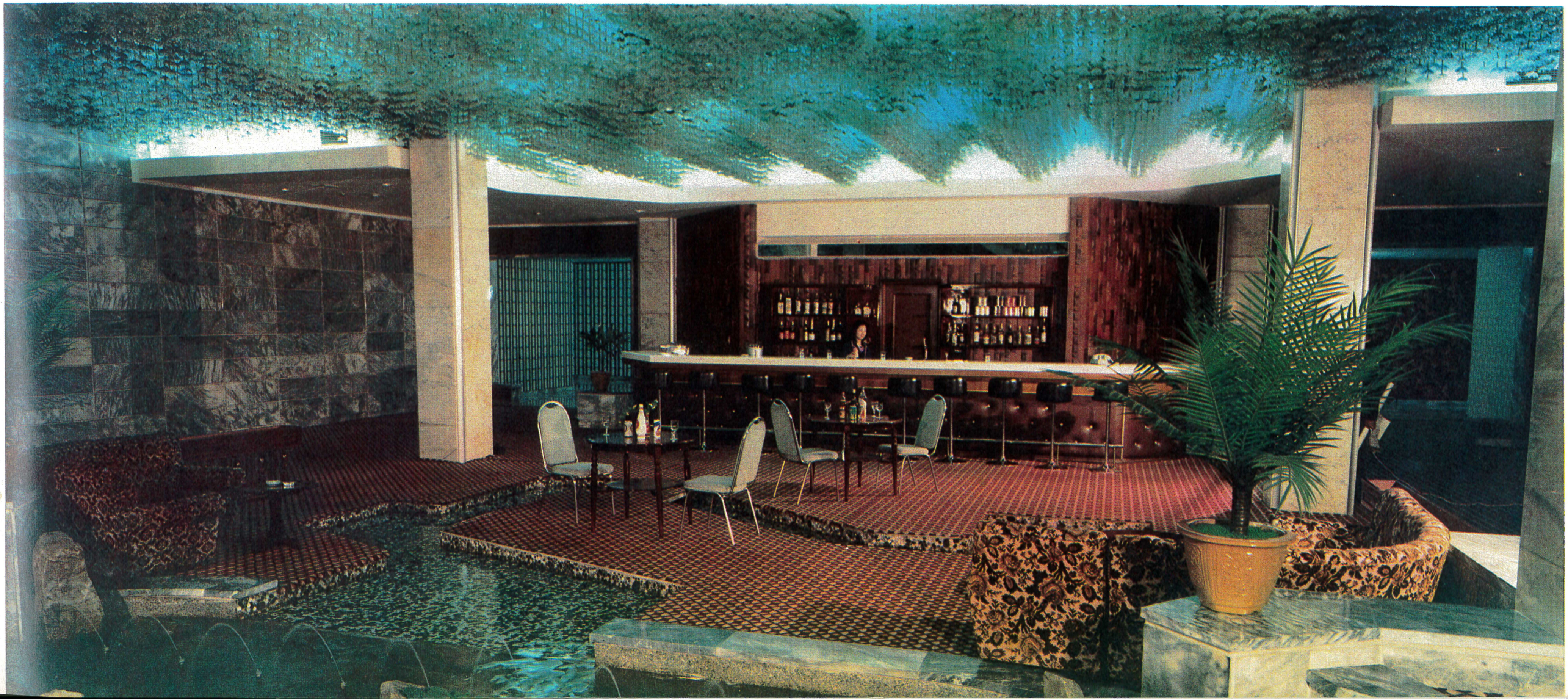

위대한 수령님을 모시고 새로 건설된 평양고려호텔 특등실 큰 식당을 돌아보시는
친애하는 지도자 **김정일**동지

새로 건설된 평양고려호텔 침실을 돌아보시는
친애하는 지도자 **김정일**동지

객실들

특등실 1

응접실

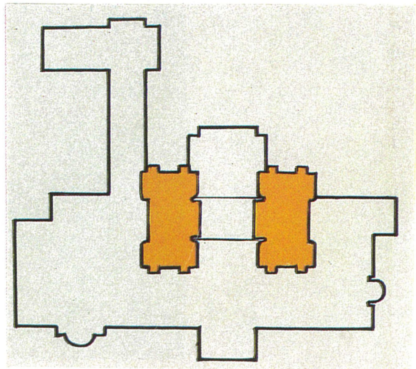

서 재

침실 1

침실 2

작은 식당

식당오락실

큰 식당

휴계실 3

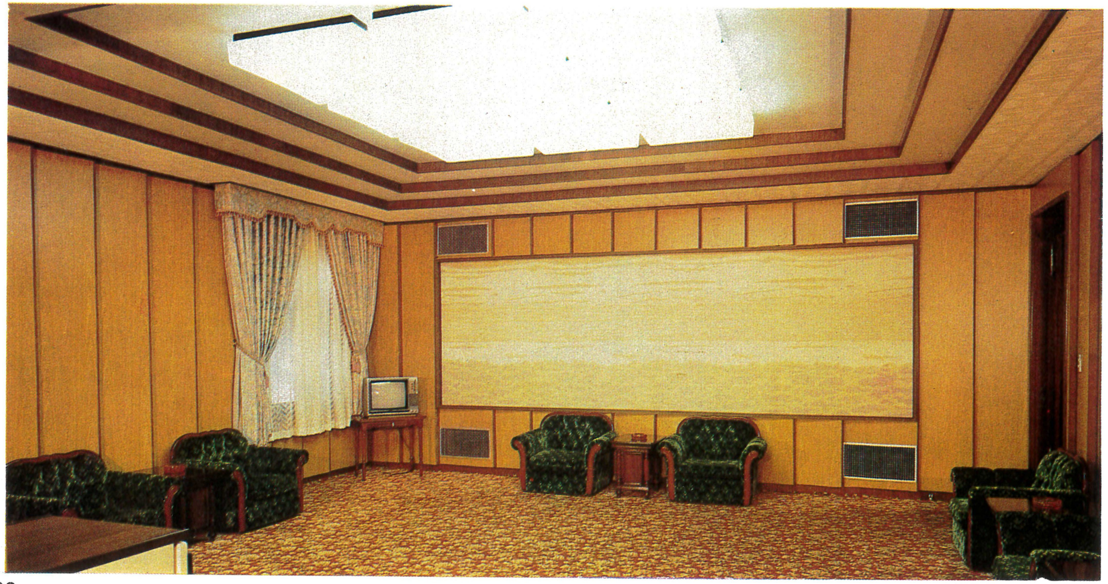

휴계실 1

휴계실 2

특등실 2

침실

서재

식당

특등실 3

침실

식당

특등실영화관

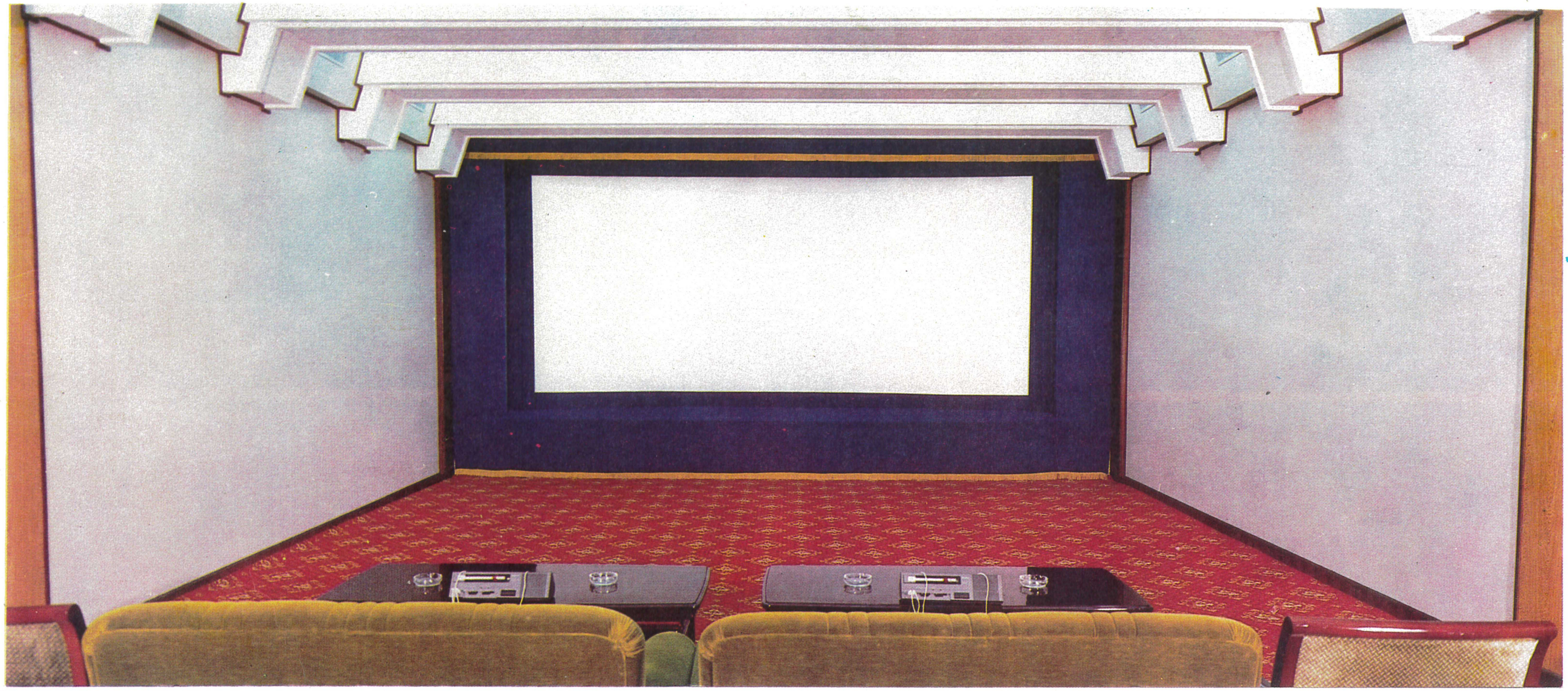

영사막

관람석

1 등 실

침실

응접실

서재

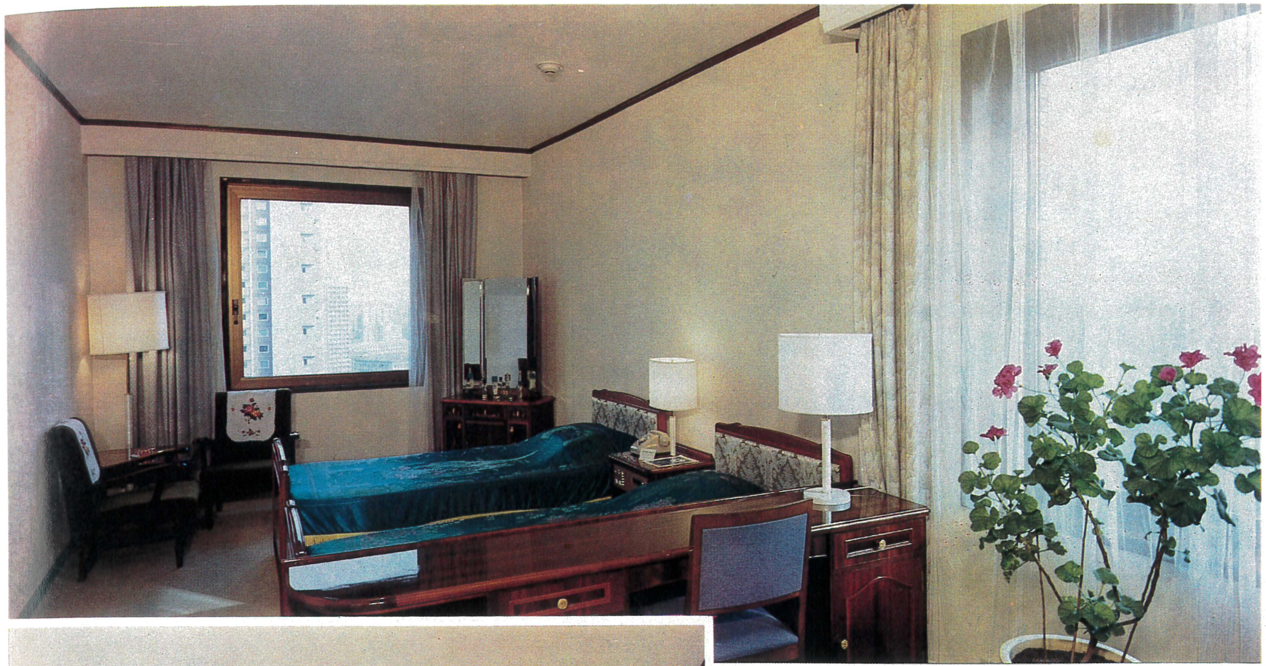

2 등 실

3 등 실

전실

침실

침실

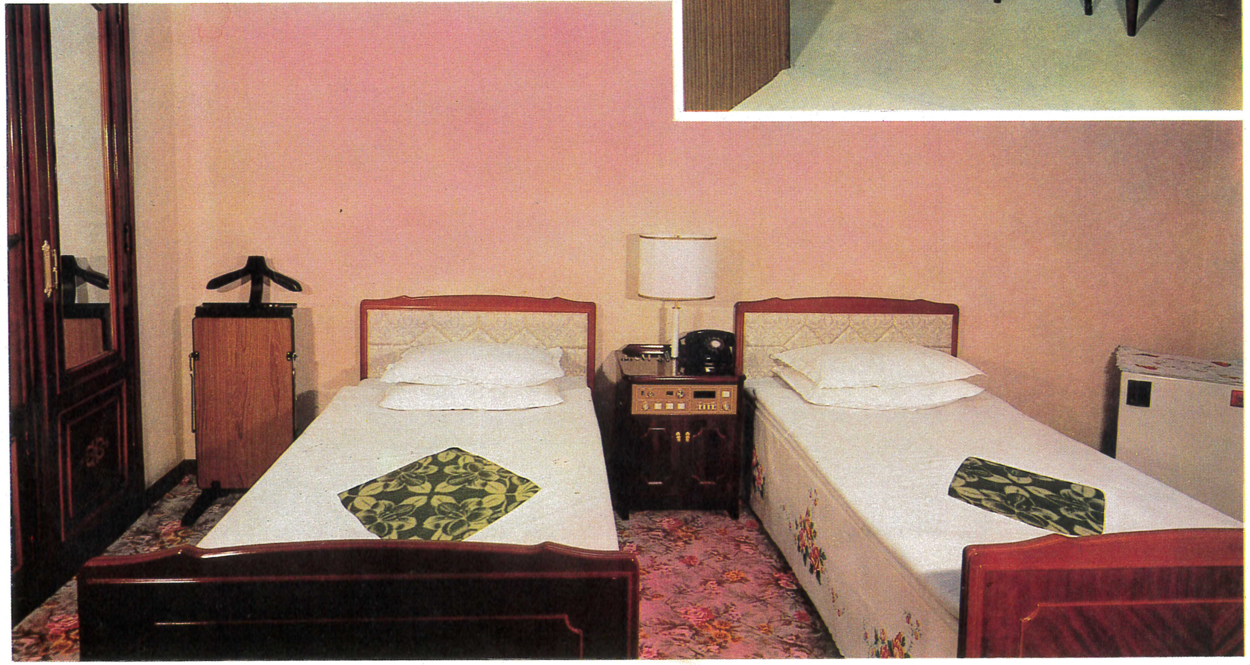

위대한 수령님을 모시고 새로 건설된 평양고려호텔 2층연회장을 돌아보시는
친애하는 지도자 **김정일**동지

연회홀

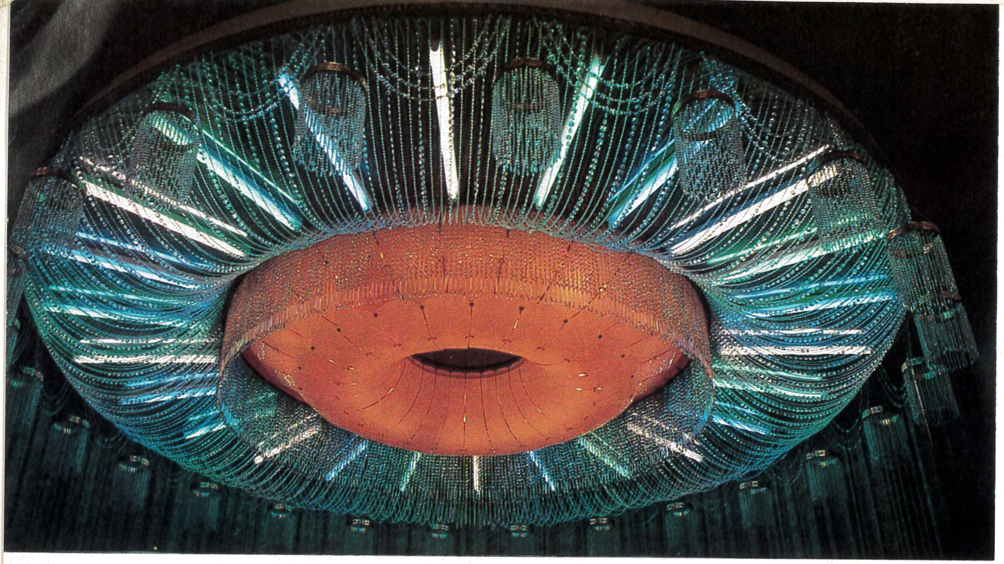

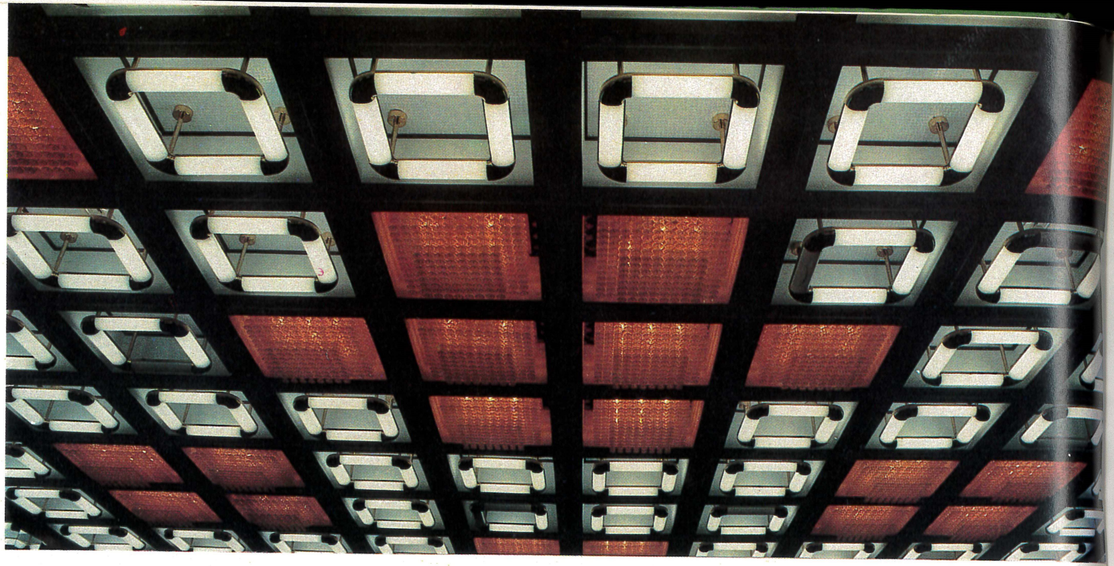

천정조명등들

배경벽

식당홀

큰 식당홀

대기실에서 본 큰 식당홀

이동간막이

배경벽

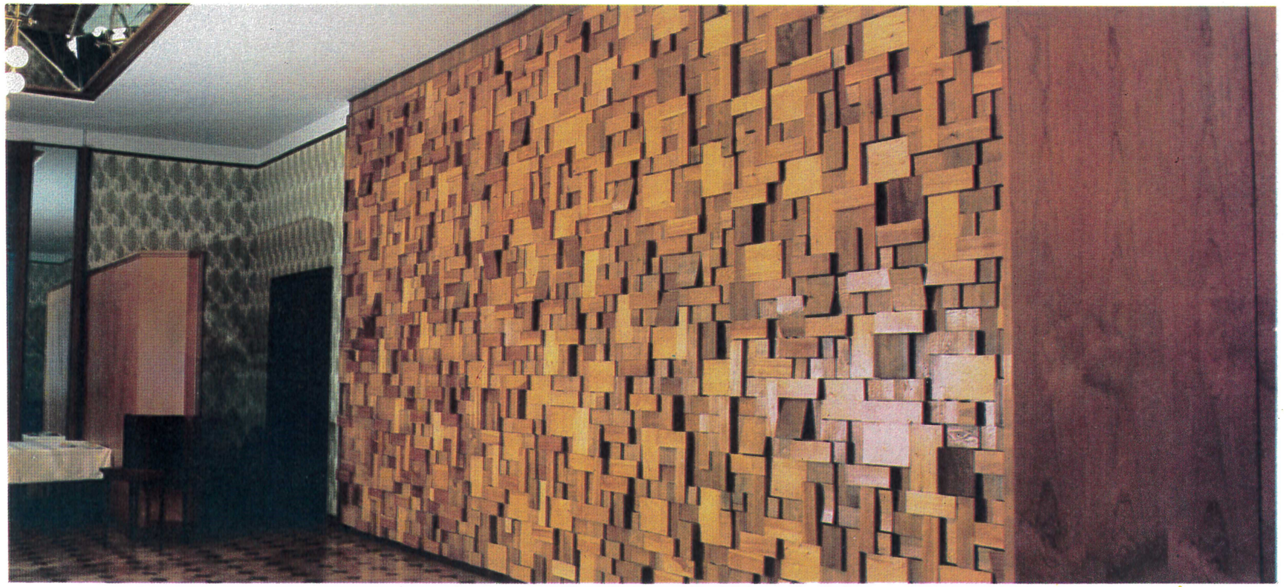

동석식당들

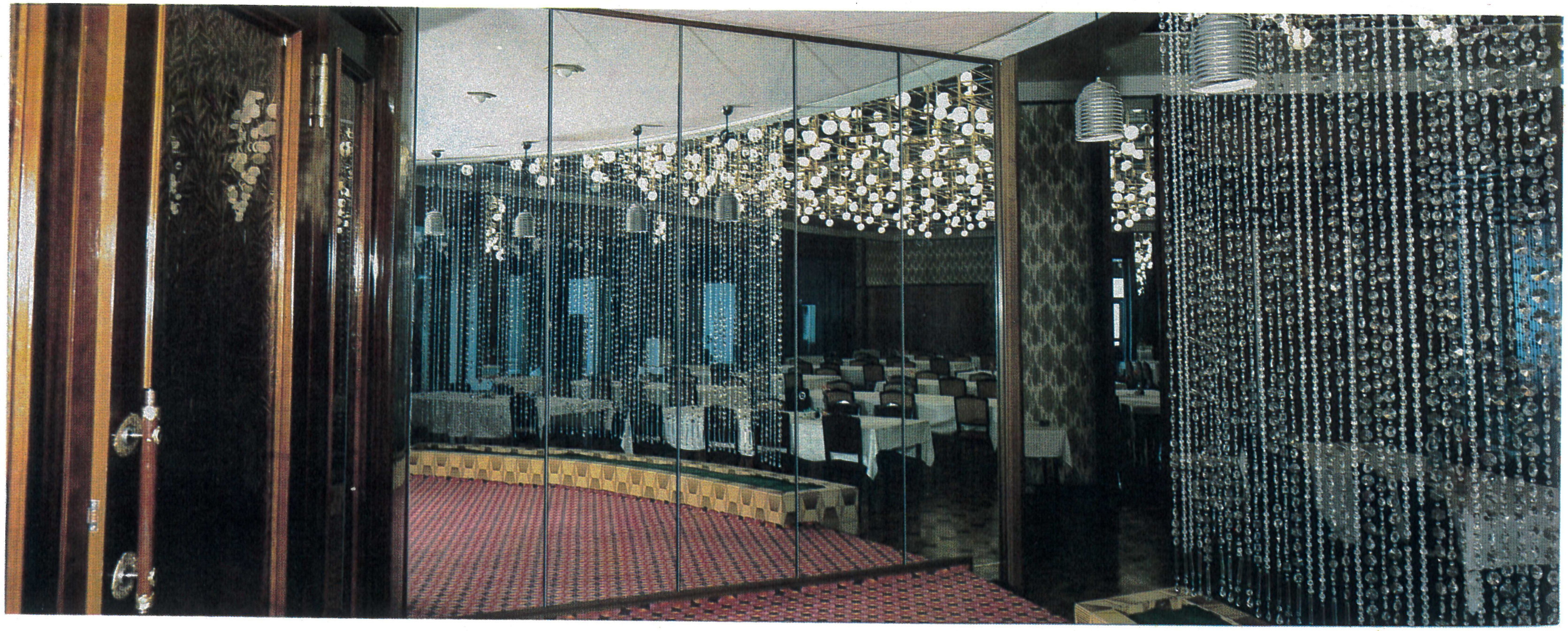

지하식당 1

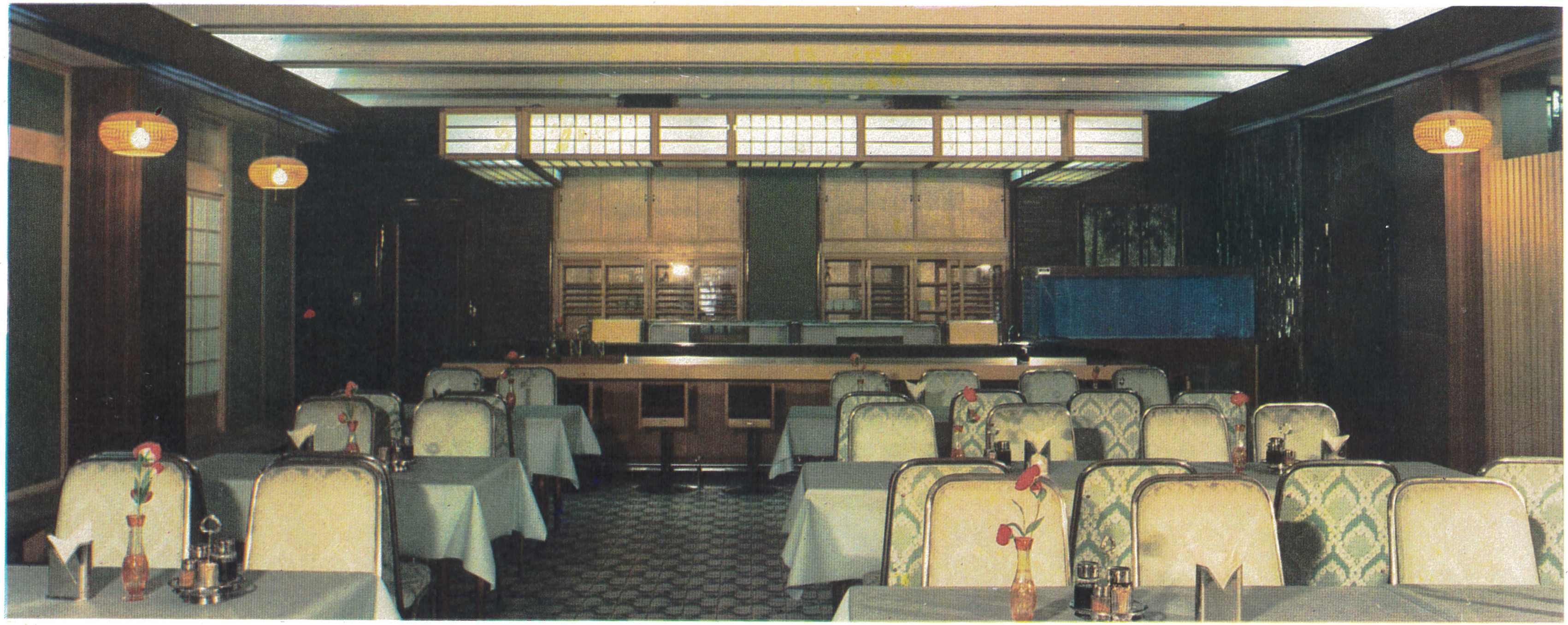

큰 식당

동석식당들

전실

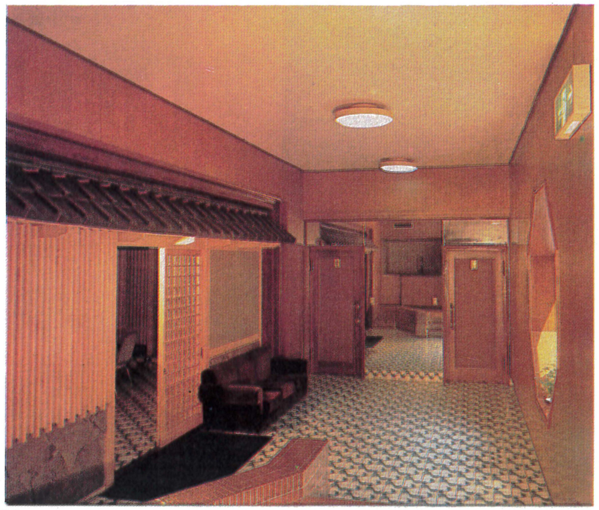

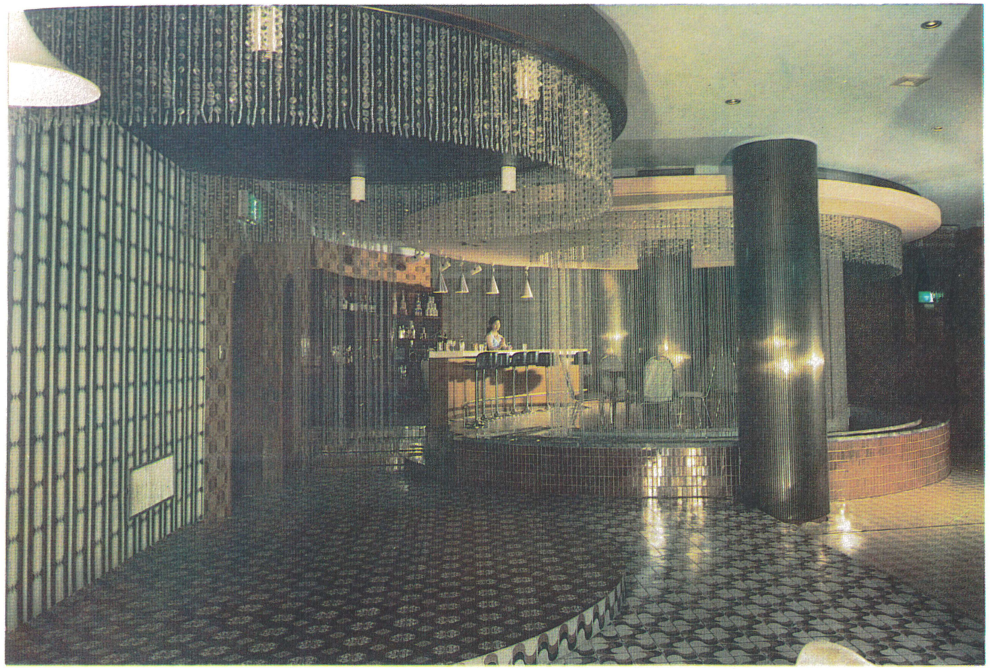

지하식당 2

천정별무리등

무대와 카운다

식사홀

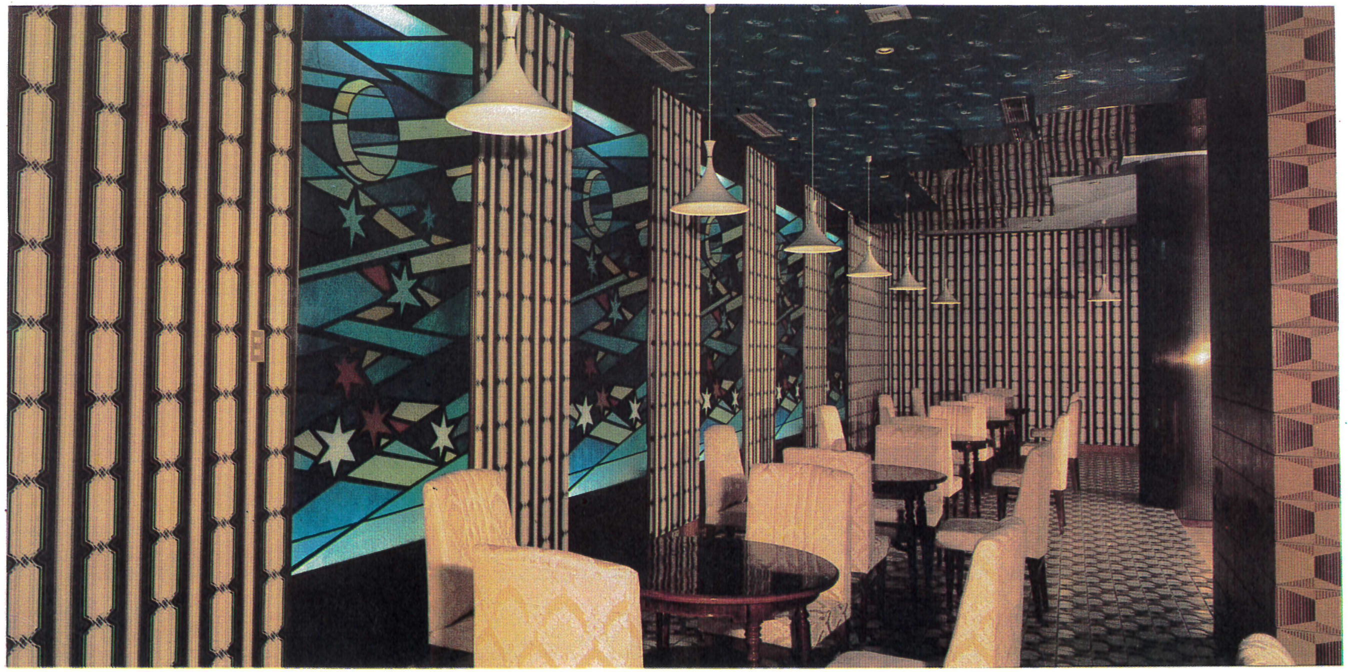

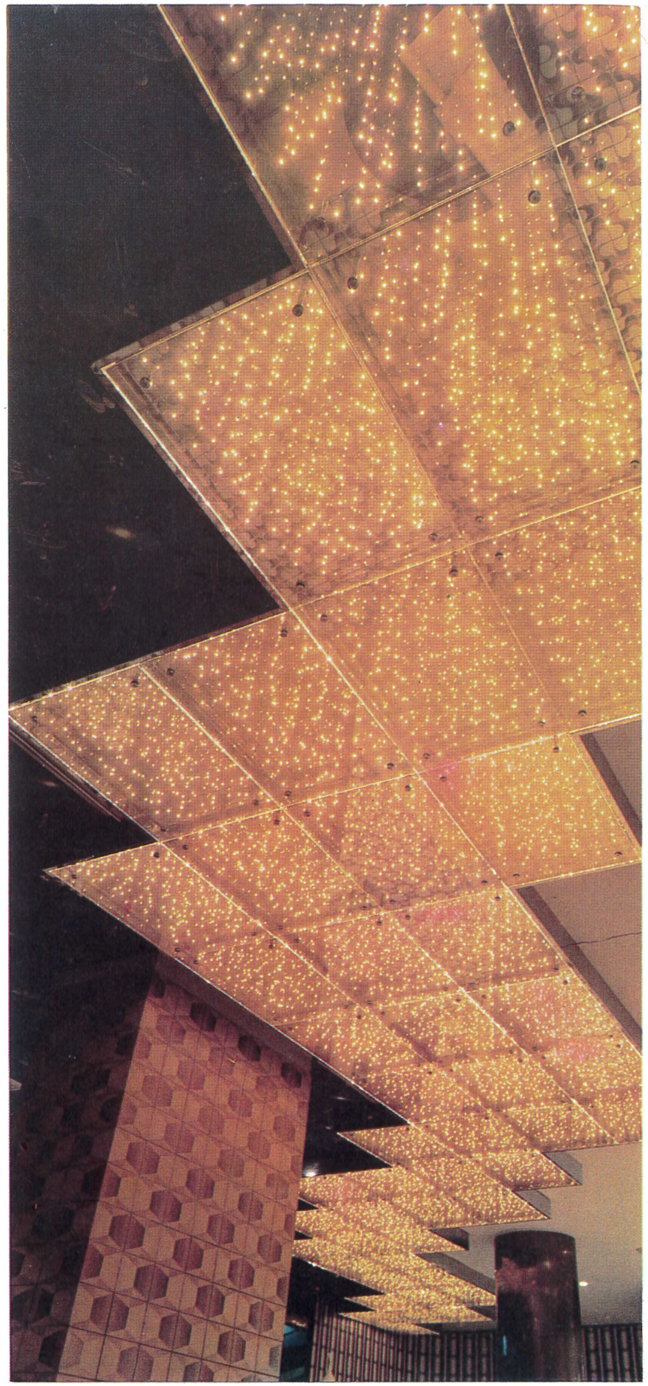

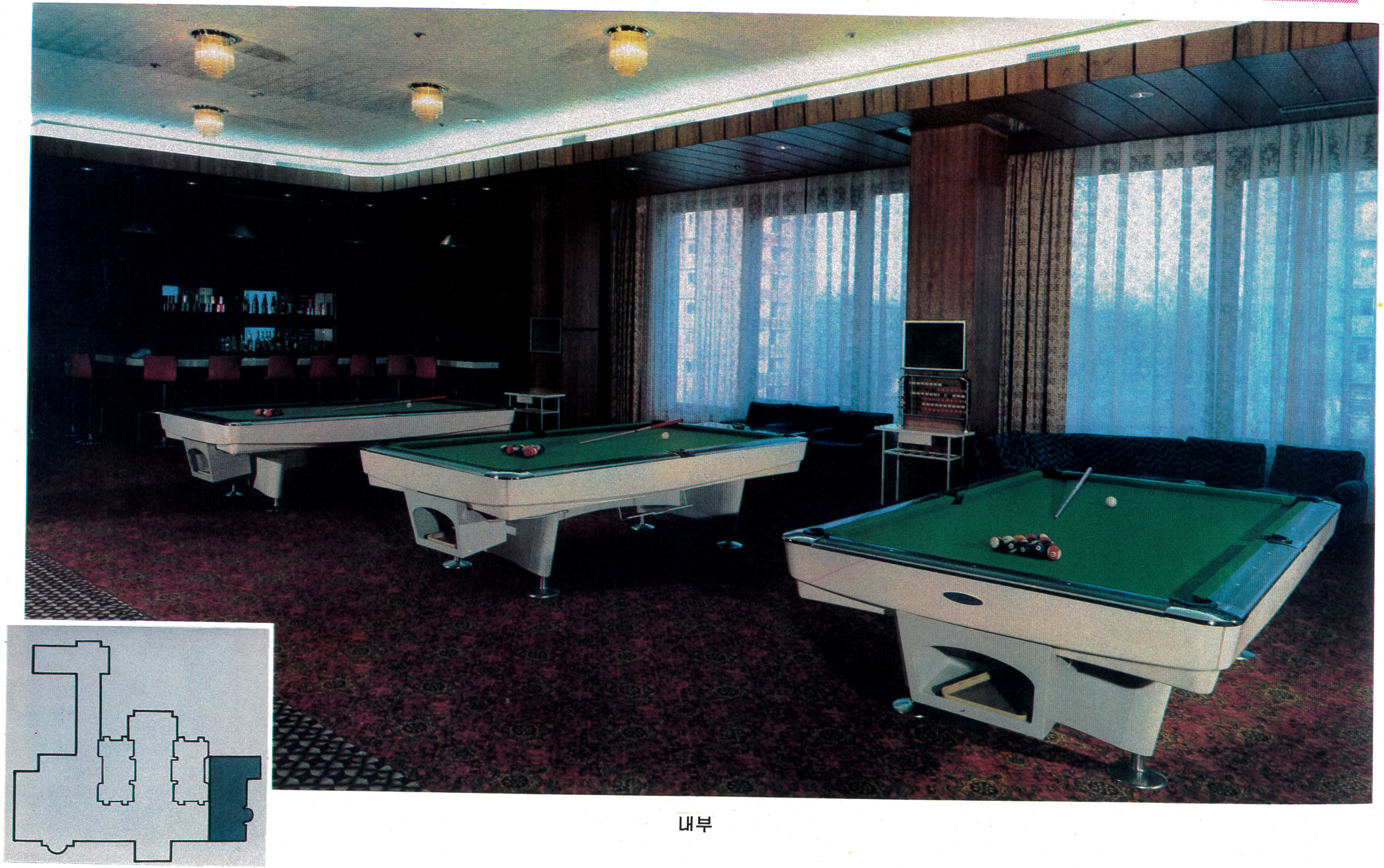

내부

큰 영화관

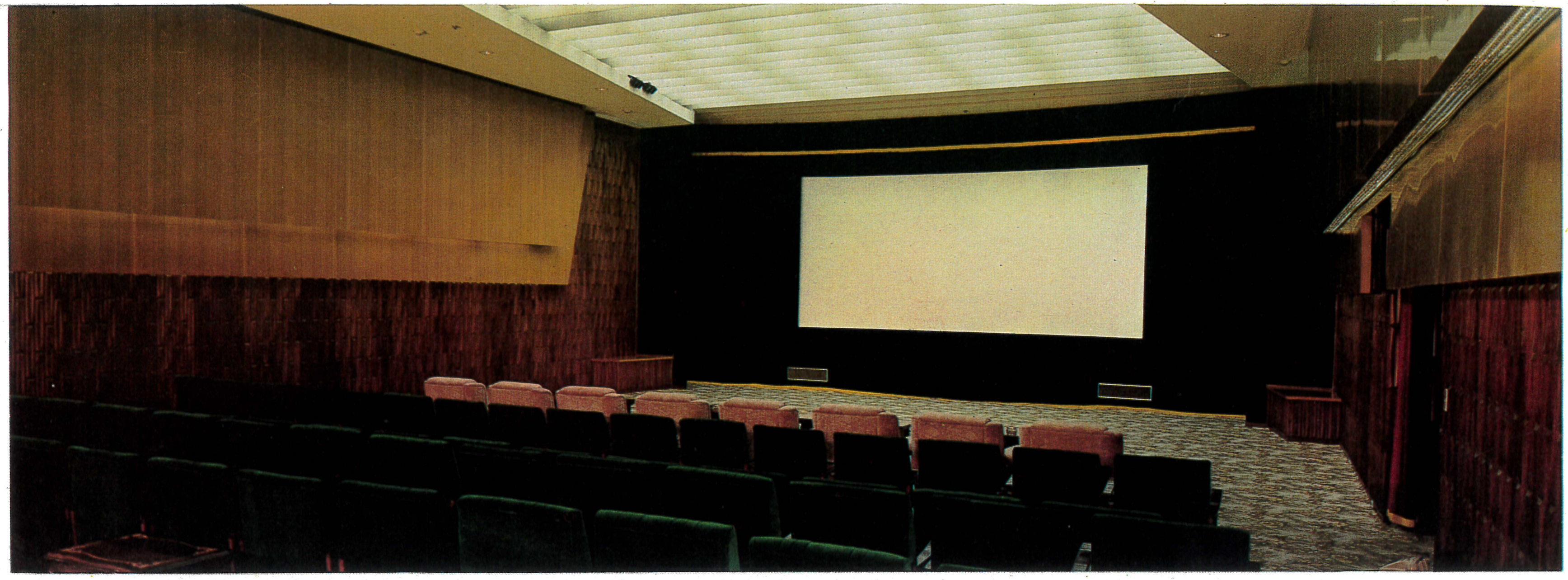

영사막

관람석

작은 영화관

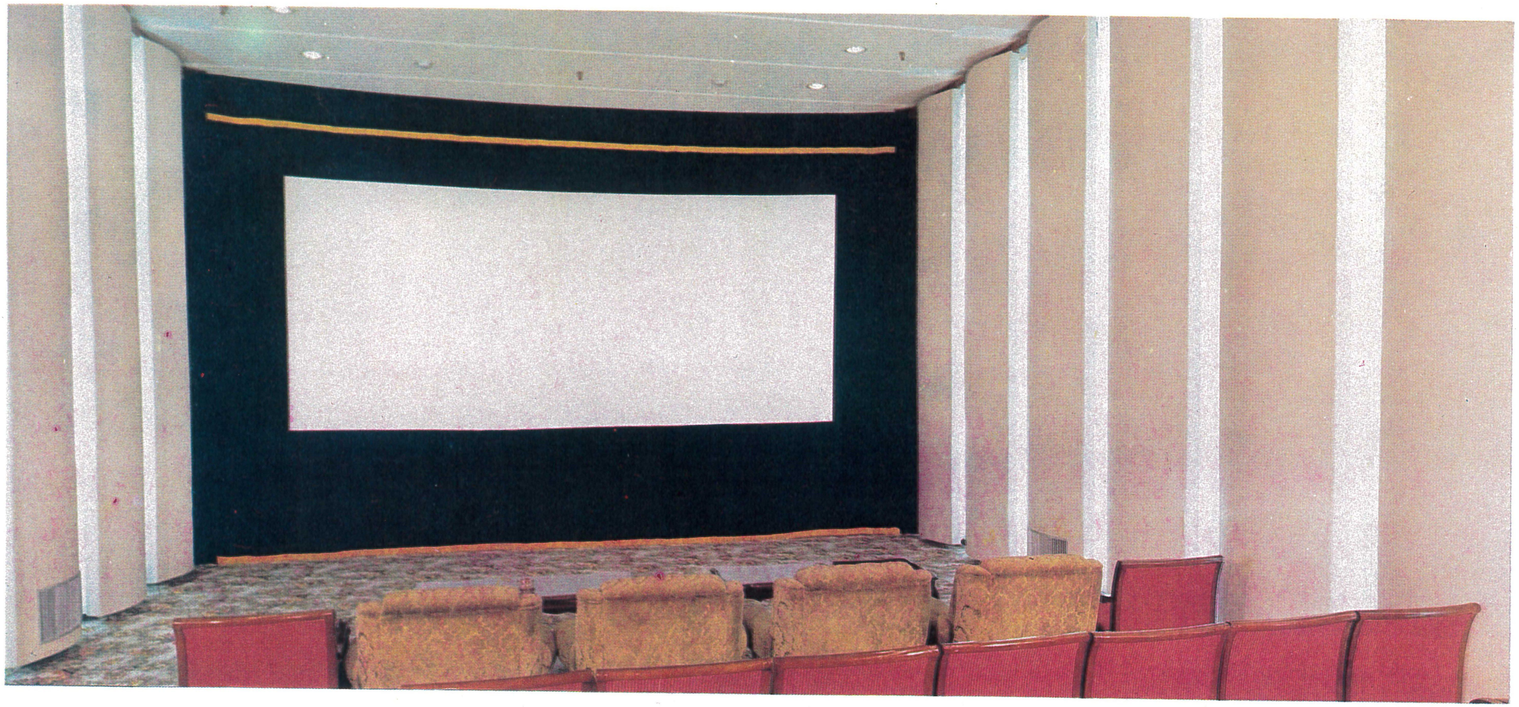

영사막

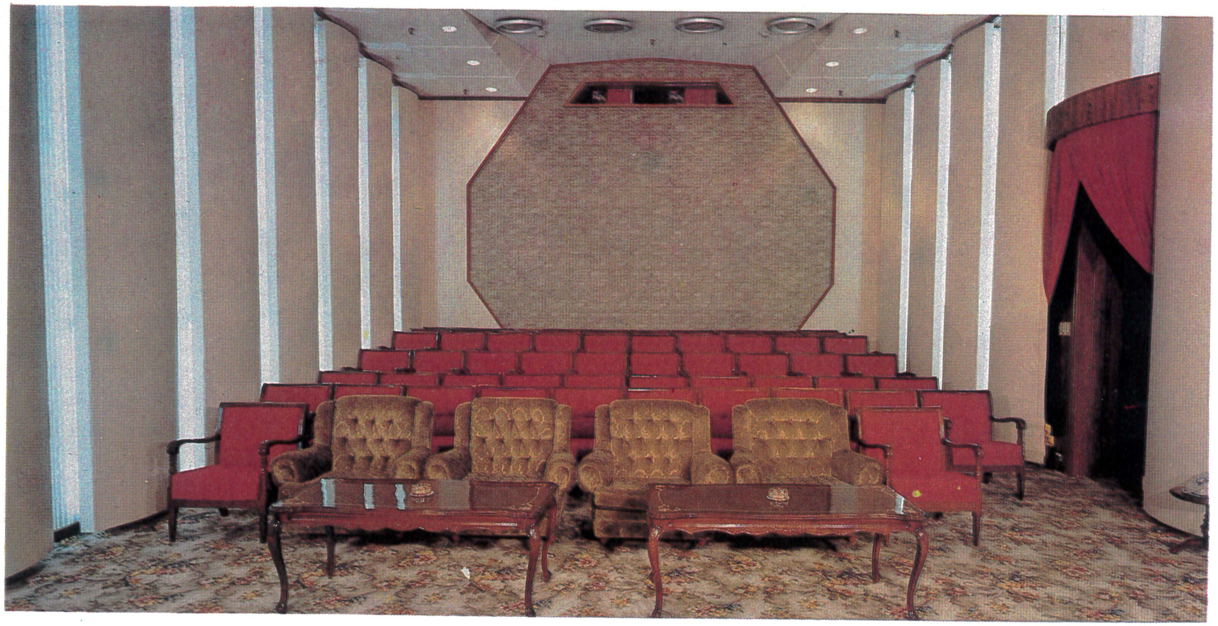

관람석

큰 회담장

작은 회담장

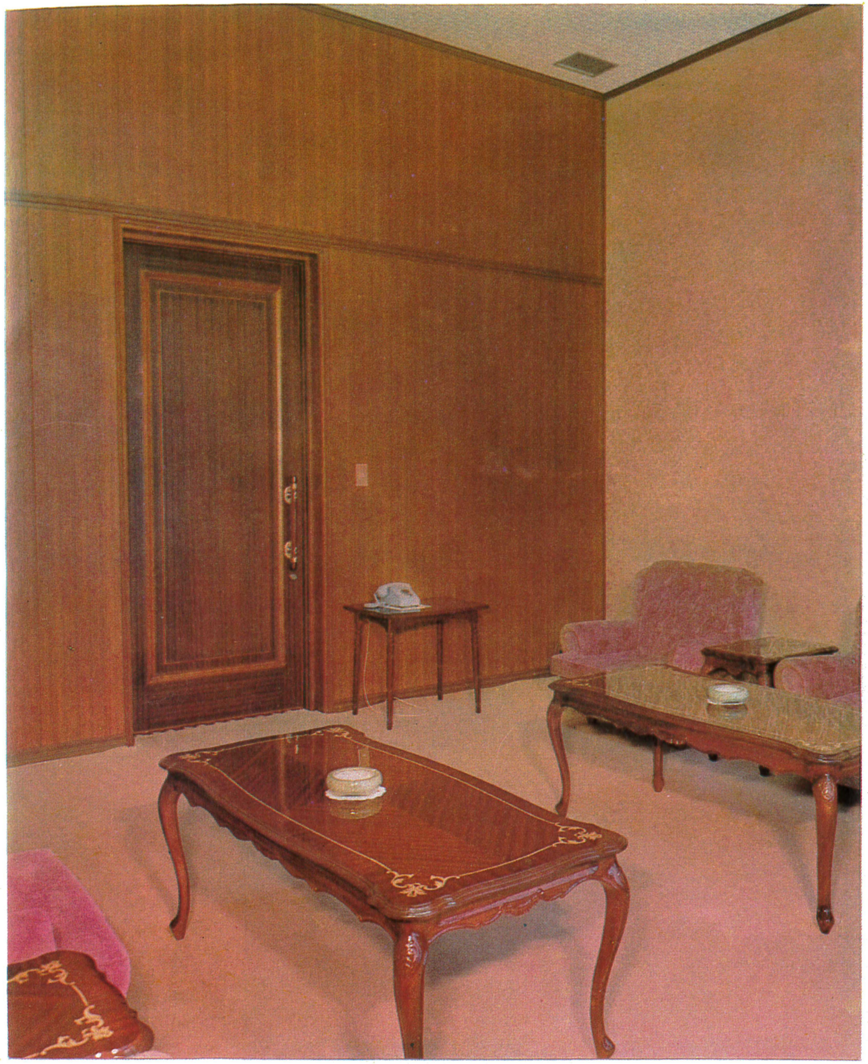

작은 면담실

큰 면담실

위대한 수령님을 모시고 새로 건설된 평양고려호텔 상점을 돌아보시는
친애하는 지도자 **김정일**동지

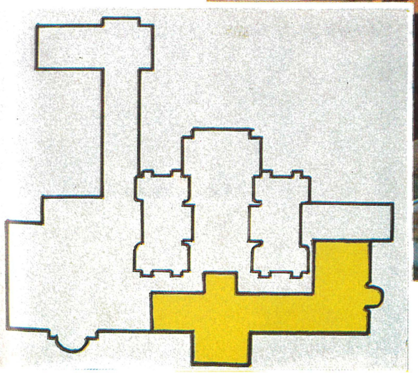

내부

실내물놀이장

내부

목욕탕들

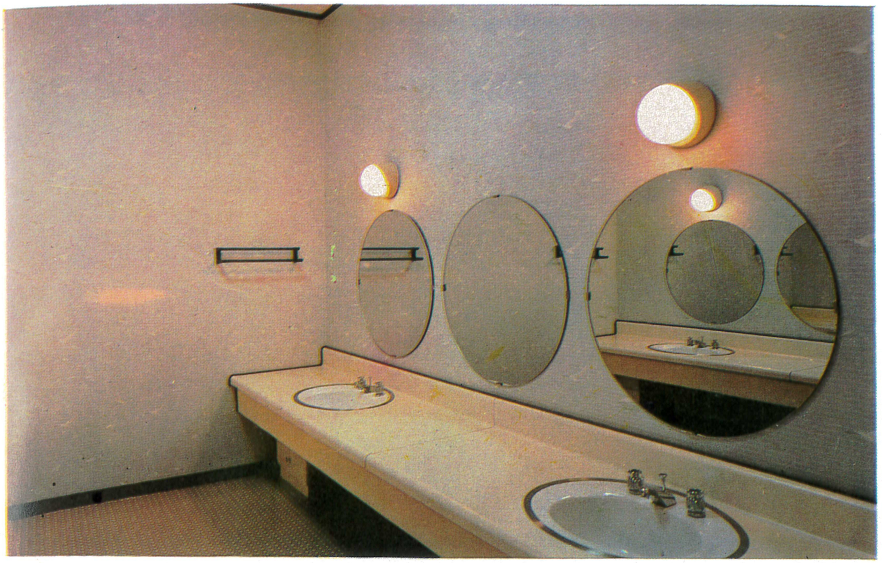

화장실

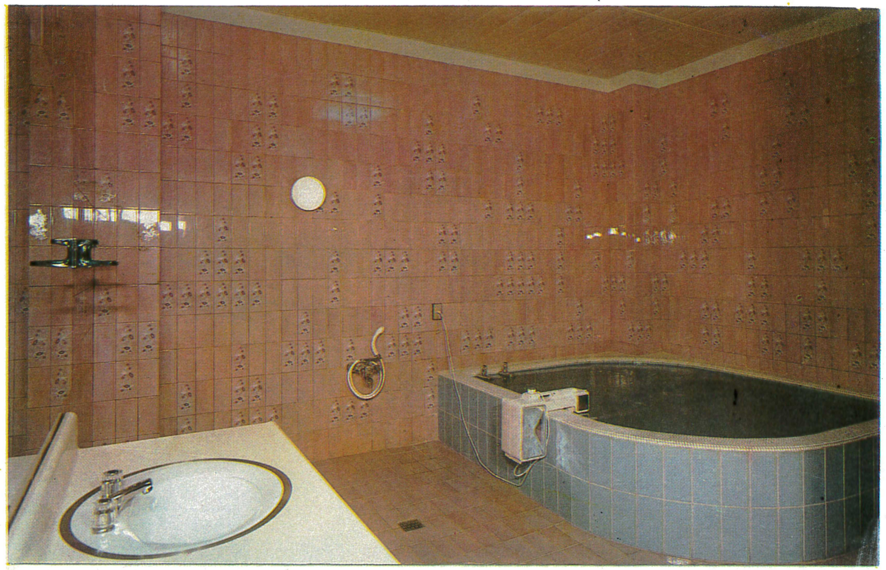

독탕

대중탕

리발실

리발실과 미용실

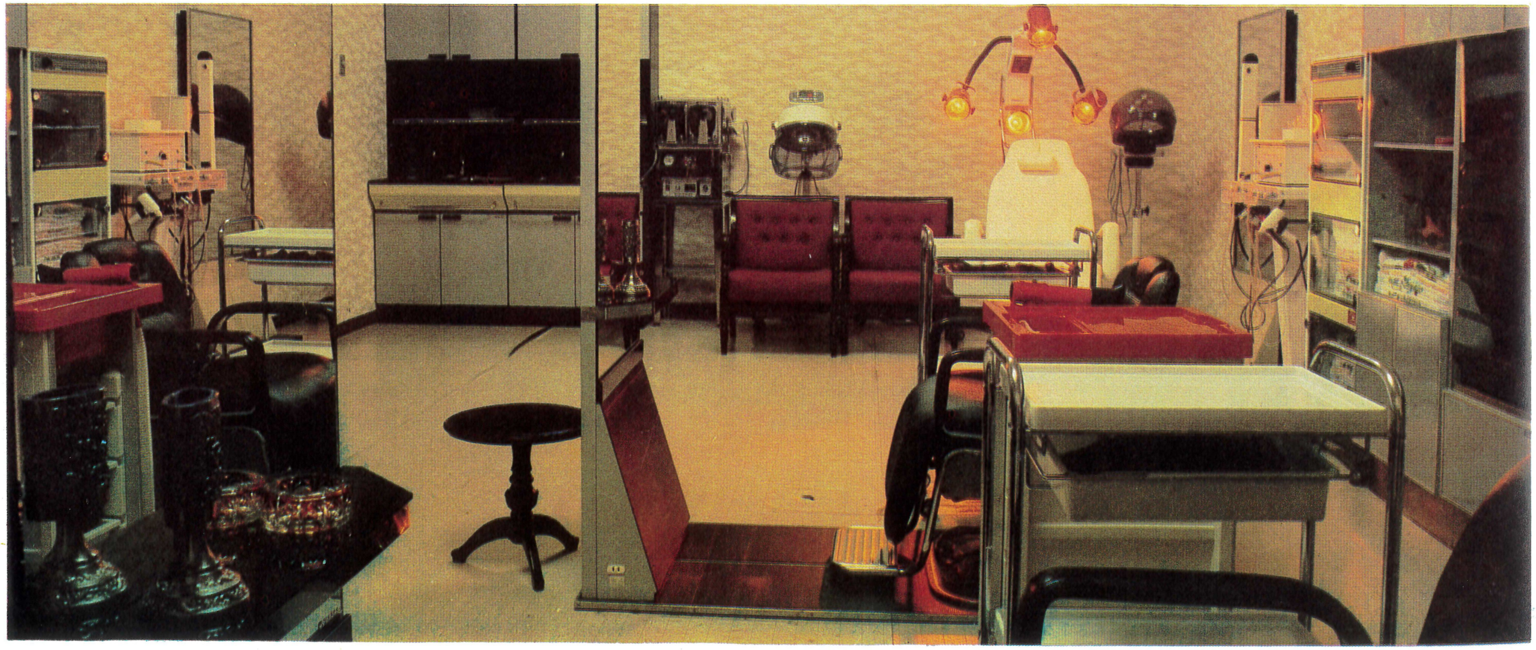

미용실

위대한 수령님을 모시고 새로 건설된 평양고려호텔 원형회전전망식당을
돌아보시는 친애하는 지도자 **김정일**동지

식사홀

카운다

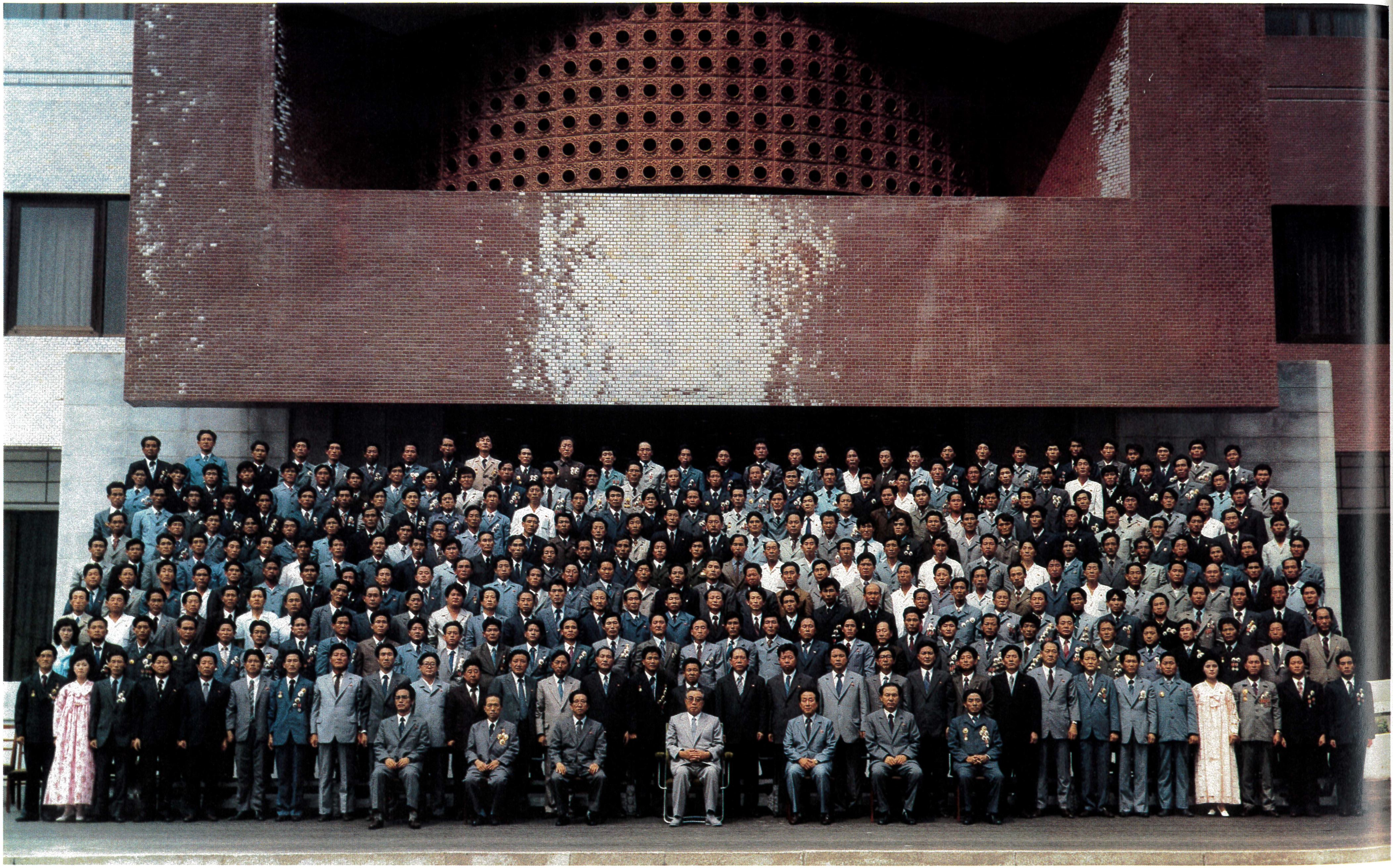

평양고려호텔건설에 참가한 건설자들과 함께 기념사진을 찍으시는
위대한 수령 **김일성**동지

흥성거리는

음 식 점 거 리

음식점거리

착공 1984. 7

준공 1985. 8. 9

연 건축면적 9,600여평방메터

식당수 25개

좌석수 2,000여석

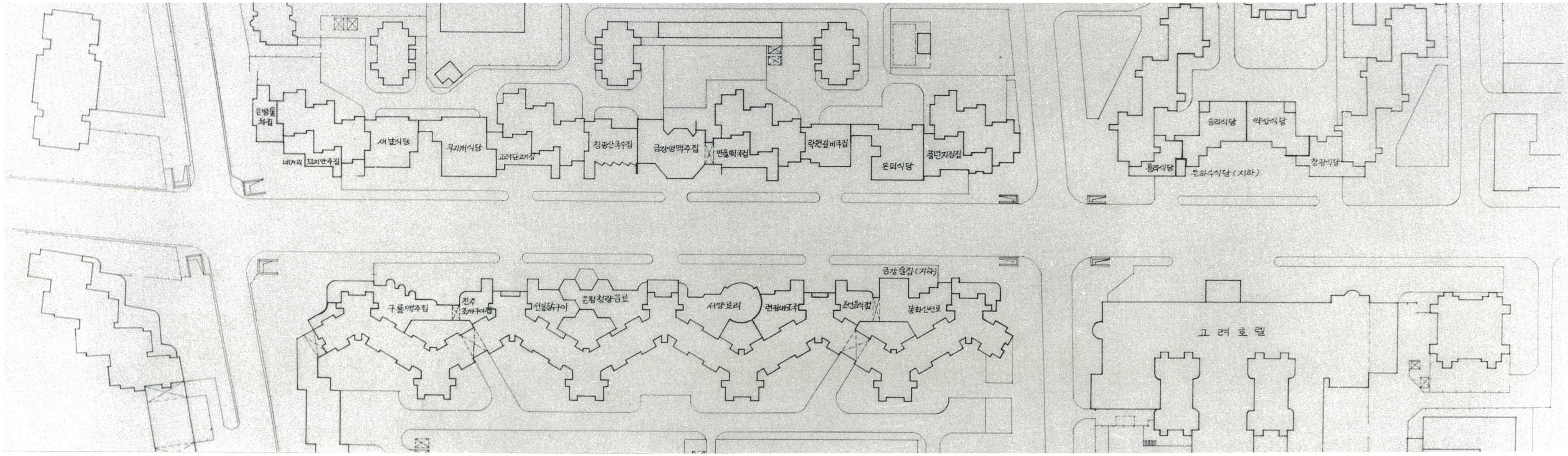

배치도

위대한 수령님을 모시고 새로 건설된 창광거리 제2계단
음식점거리를 돌아보시는 친애하는 지도자 **김정일**동지

당에서 창광거리 식당들을 잘 꾸려주었는데…식당들에서 맛있는 음식을 많이 만들어 봉사를 잘하여야 하겠습니다.

김 일 성

위대한 수령님을 모시고 새로 건설된 창광거리 제2계단 음식점거리
무지개식당을 돌아보시는 친애하는 지도자 **김정일**동지

새로 건설된 창광거리 제2계단 음식점거리 구룡맥주집을 돌아보시는
친애하는 지도자 **김정일**동지

…새로 건설하고있는 창광거리를 음식점거리로 꾸려야 하겠습니다.

…

창광거리에 여러가지 음식점을 꾸리고 잘 운영하면 인민들이 아주 좋아할것이며 수도가 흥성거리게 될것입니다.

김 정 일

완공된 창광거리 제 2 계단
살림집들과 음식점거리

평양역전쪽에서 본 창광거리 제 2 계단
살림집들과 음식점거리

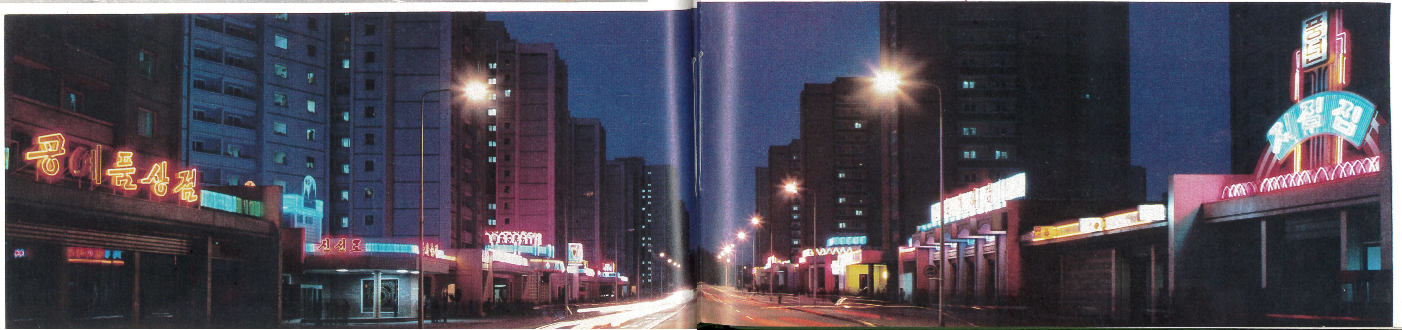

창광거리 제 2 계단 살림집들과
음식점거리야경

완공된 창광식당

작은 식사방

큰 식사방

창광식당

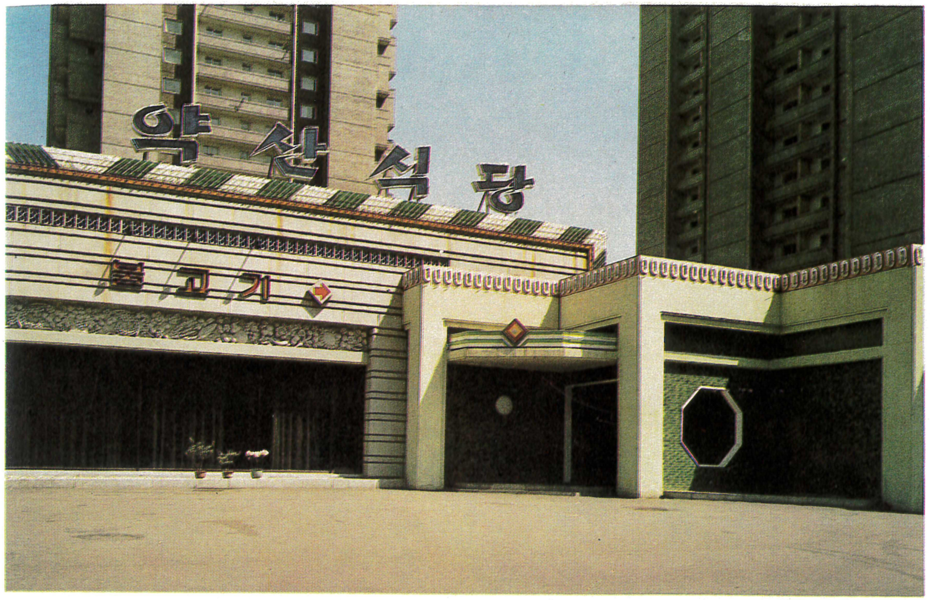

완공된 약산식당

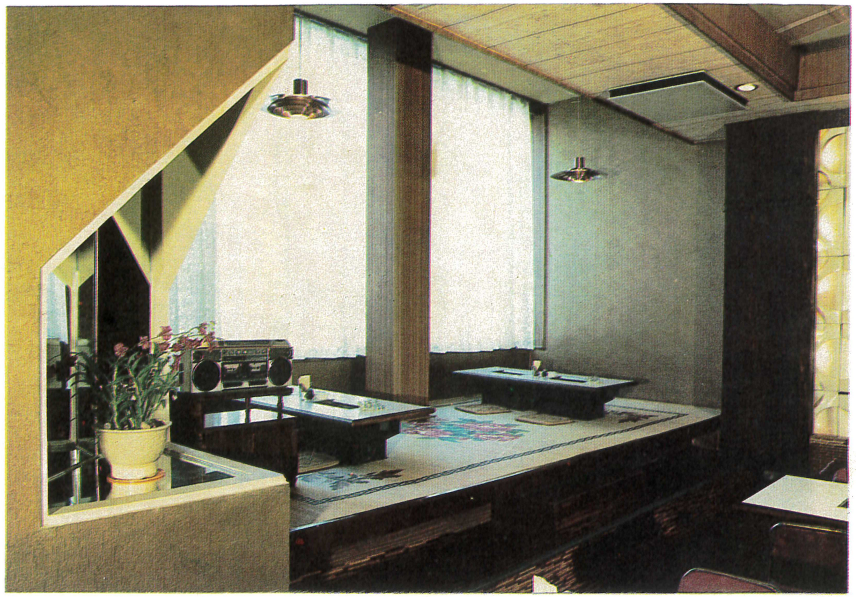

작은 식사방

큰 식사방

약산식당

승리식당

완공된 승리식당

작은 식사방

전실

큰 식사방

은하수식당

완공된 은하수식당

작은 식사방

큰 식사방

완공된 릉라식당

카운다

큰 식사방

릉라식당

완공된 풍년지짐집

카운다

큰 식사방

풍년지짐집

완공된 은덕식당

작은 식사방

큰 식사방

은덕식당

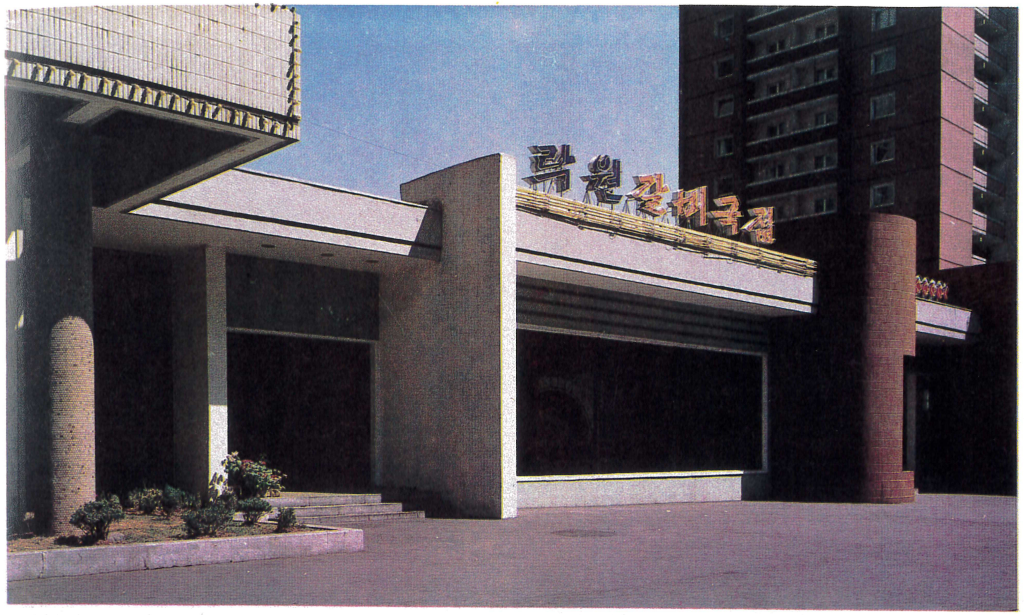

완공된 락원갈비국집

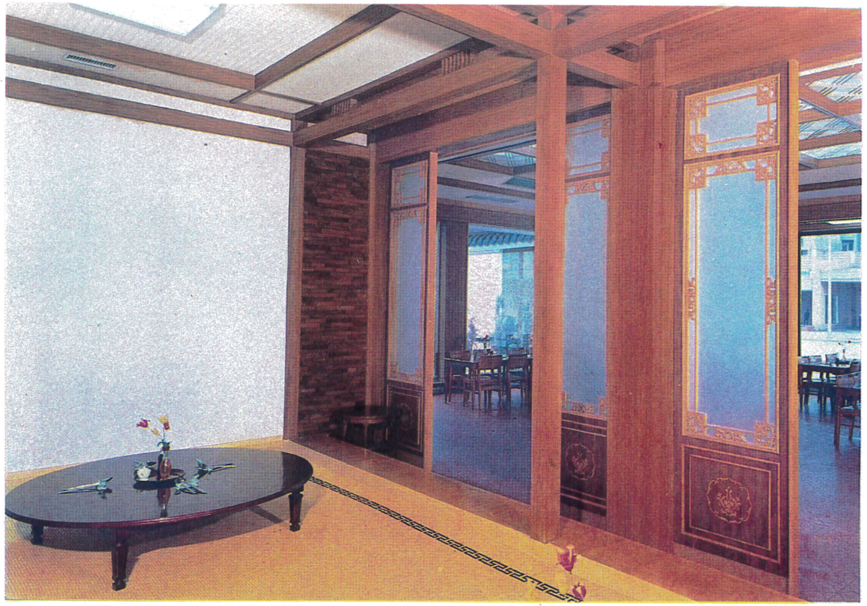

작은 식사방

큰 식사방

락원갈비국집

완공된 만풍떡국집

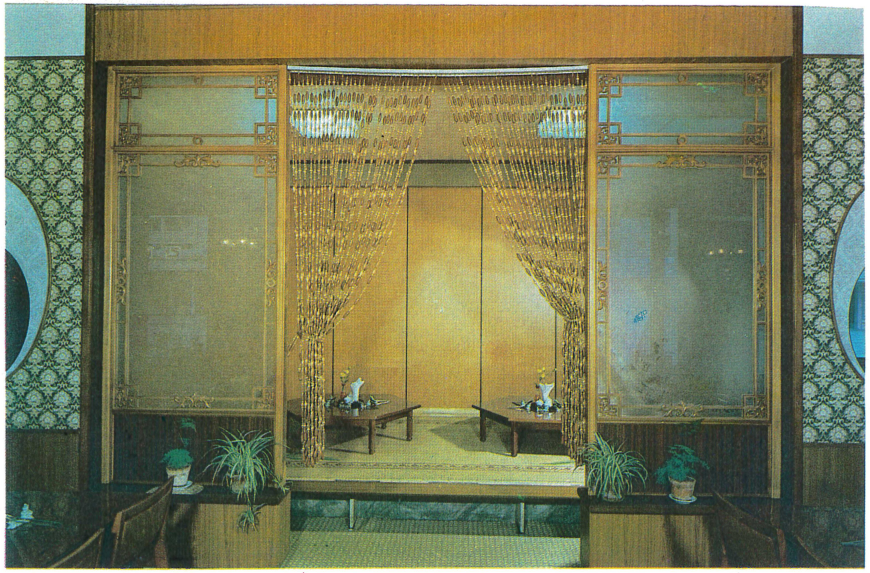

작은 식사방

큰 식사방

만풍떡국집

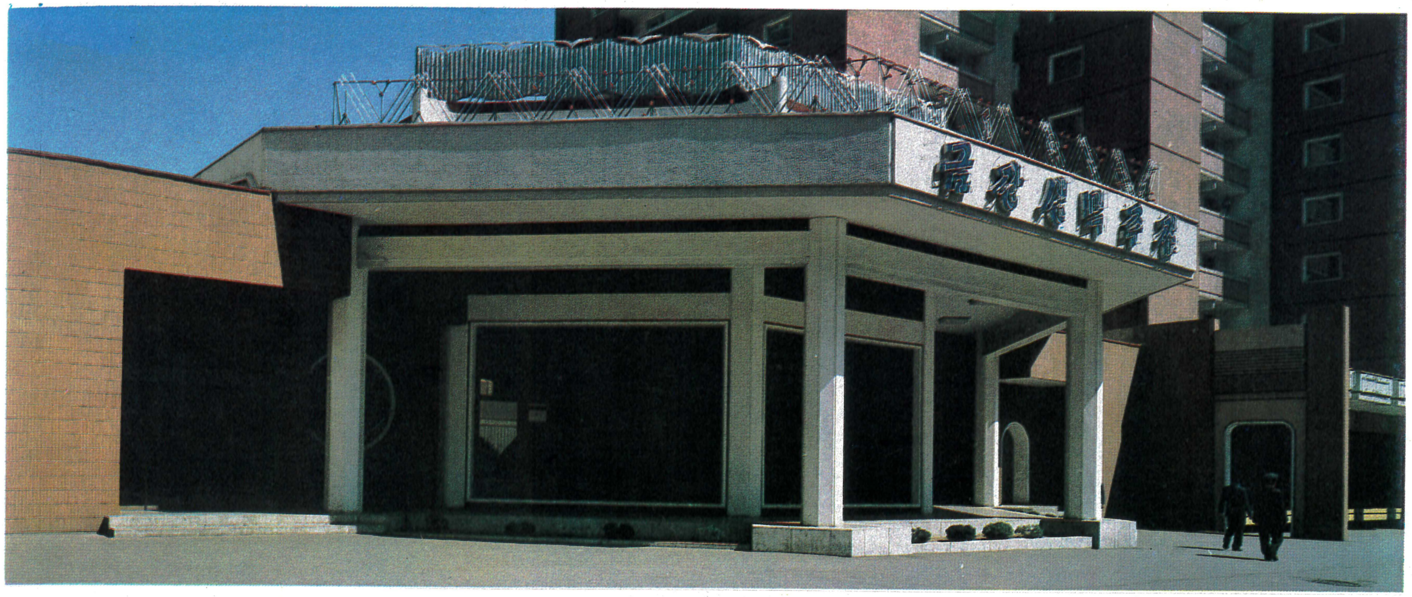

완공된 금강생맥주집

천정장식

카운다와 식사방

금강생맥주집

완공된 창광산국수집

작은 식사방

큰 식사방

창광산국수집

완공된 고려단고기집

작은 식사방

큰 식사방

고려단고기집

완공된 무지개식당

전실

큰 식사방

작은 식사방

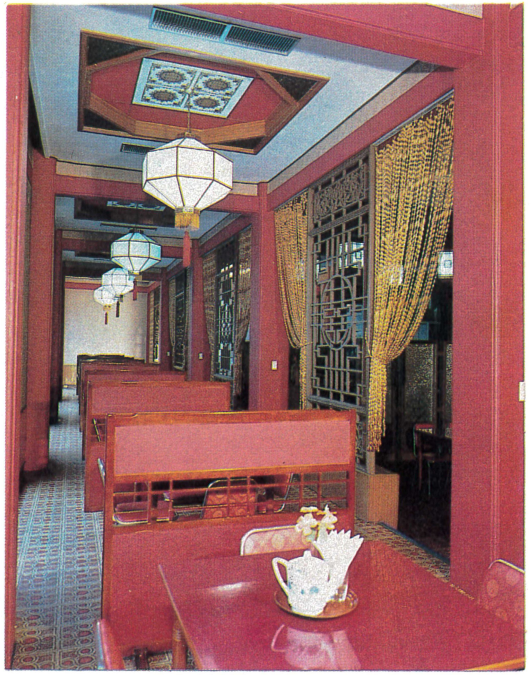

완공된 새날식당

작은 식사방

큰 식사방

새날식당

완공된 네거리꼬치안주집

카운다

큰 식사방

네거리꼬치안주집

완공된 은방물차집

카운다

큰 식사방

은방물차집

완공된 구룡맥주집

작은 식사방

큰 식사방

구룡맥주집

완공된 진주조개구이집

카운다

큰 식사방

진주조개구이집

완공된 구룡맥주집

작은 식사방

큰 식사방

구룡맥주집

완공된 진주조개구이집

카운다

큰 식사방

진주조개구이집

선봉닭구이집

완공된 선봉닭구이집

카운다

큰 식사방

완공된 은정청량음료집

카운다

큰 식사방

실내분수

완공된 서양료리집

큰 식사방

카운다

완공된 련광내포국집

련광내포국집

큰 식사방

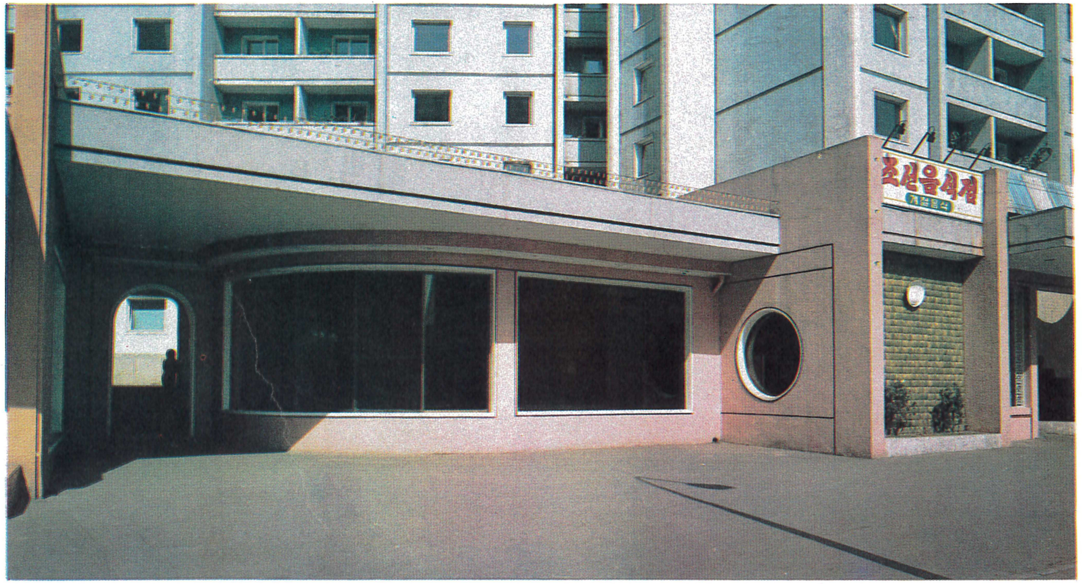

완공된 조선음식점

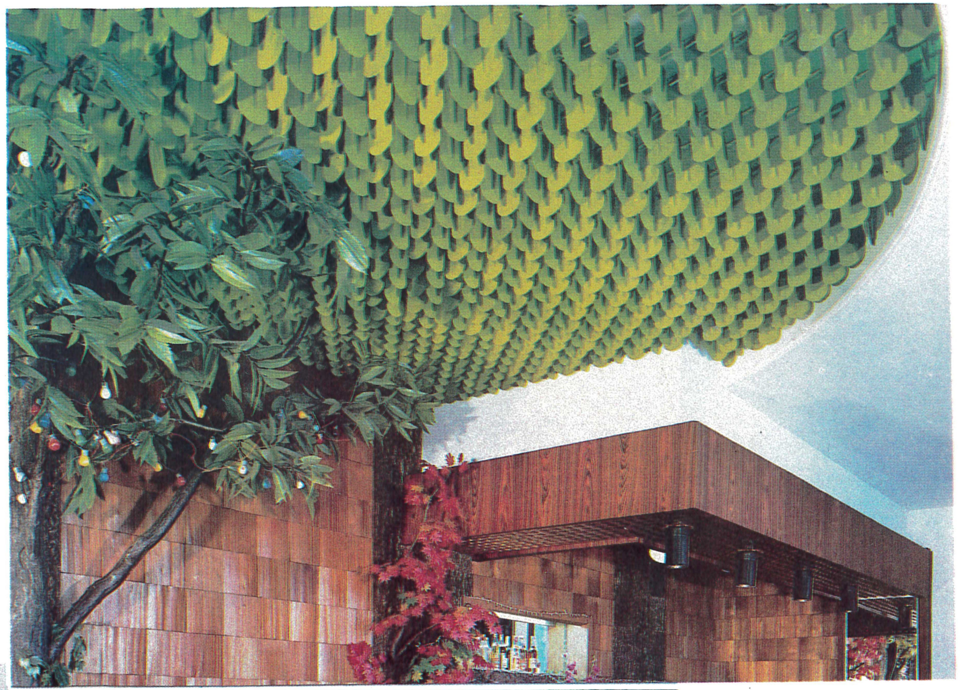

카운다와 큰 식사방

금강술집

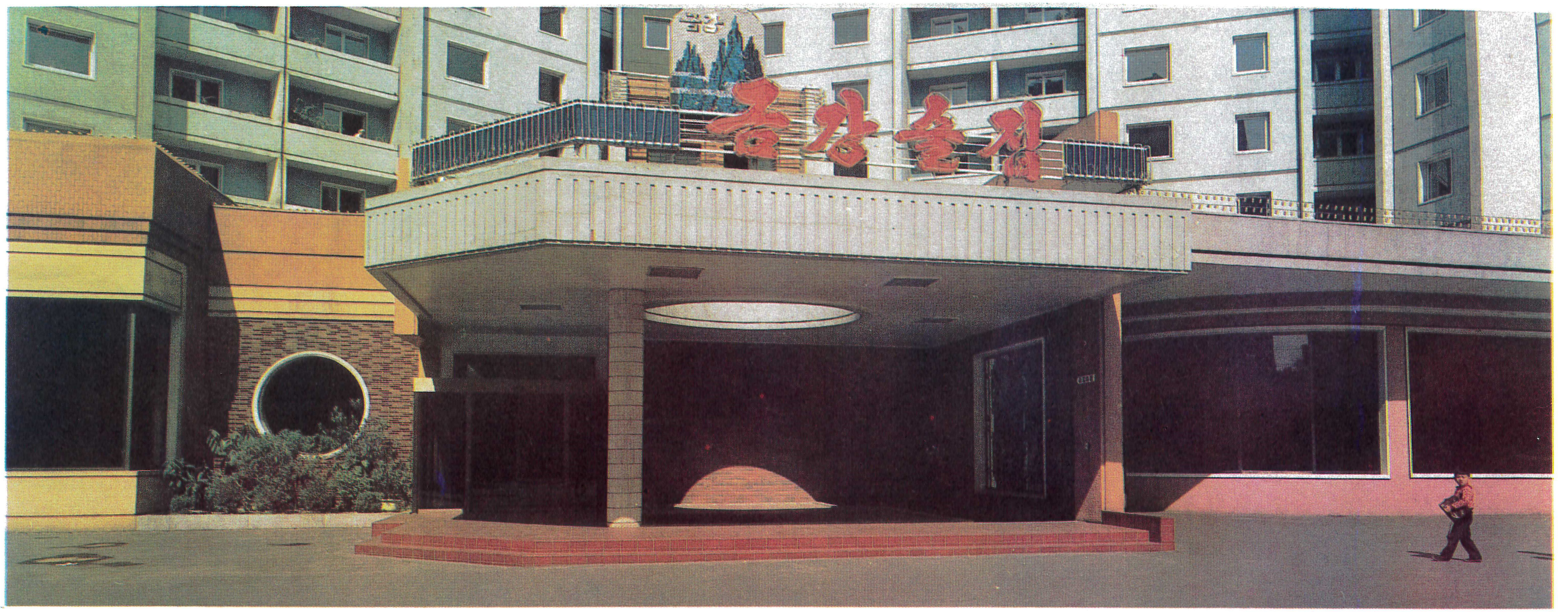

완공된 금강술집

큰 식사방

봉화신선로집

완공된 봉화신선로집

큰 식사방

주위환경에 잘 어울리는

향산호텔

향산호텔

착공 1983. 11

준공 1986. 5. 2

연 건축면적 32,500평방메터

층수 15층

수용능력 350석

안내도

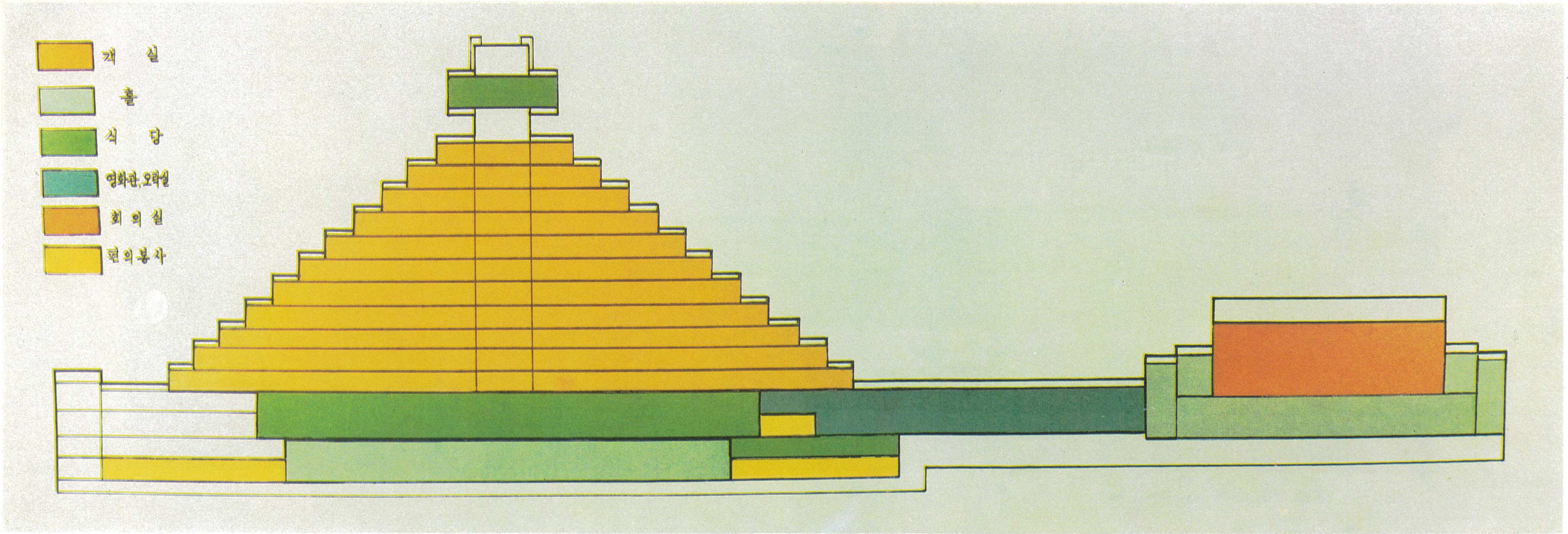

새로 건설된 향산호텔을 찾으신 위대한 수령 **김일성**동지

묘향산호텔을 주변경치에 어울리게 현대적으로 잘 지었습니다. 당중앙위원회 조직비서가 묘향산호텔을 독특한 형식으로 지었다고 하였는데 정말 멋있게 지었습니다.

김 일 성

새로 건설된 향산호텔 2층홀을 돌아보시는 친애하는 지도자 **김정일**동지

네모난 집이야 아무데나 있는 형식인데 려관은 3각형으로 형성한 설계대로 지어야 하겠습니다.

…

려관을 3각형으로 지으면 건물형식도 색다른 감이 날것입니다.

김 정 일

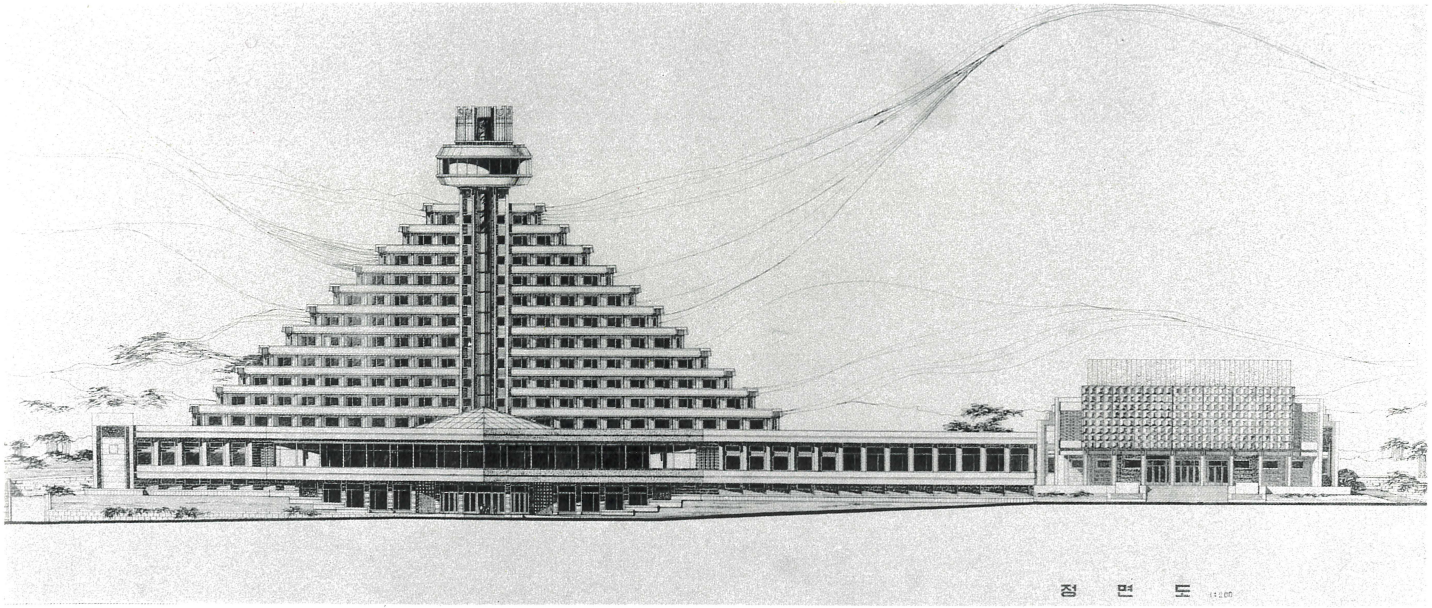

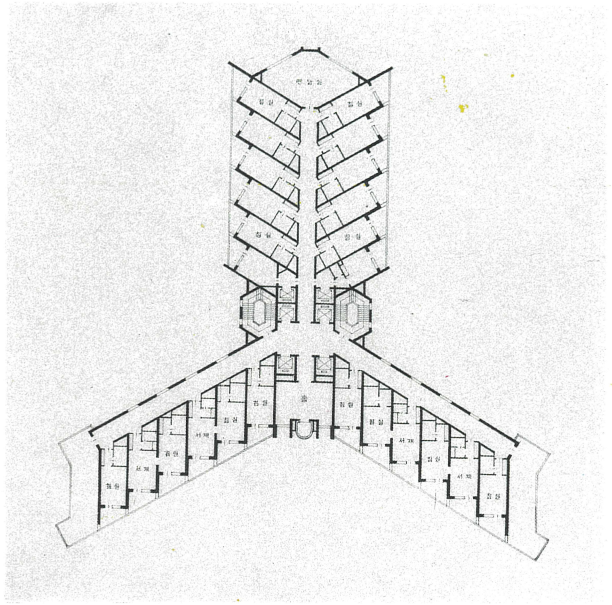

친애하는 지도자동지의 여러차례의 가르치심을 받고 완성한 형성안과 기준층평면도

친애하는 지도자동지께서 친히 잡아주신 터전

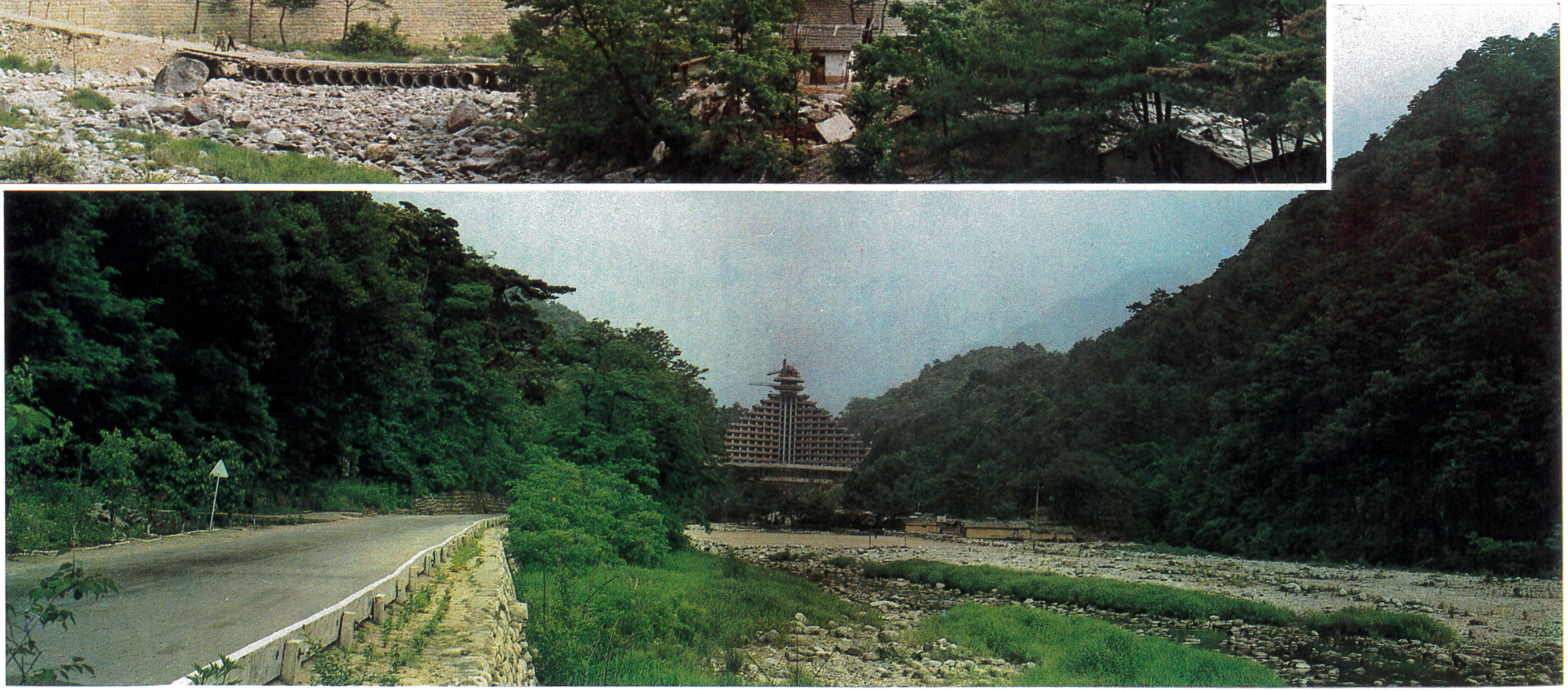

건설모습

완공된 향산호텔

우측에서 본 향산호텔

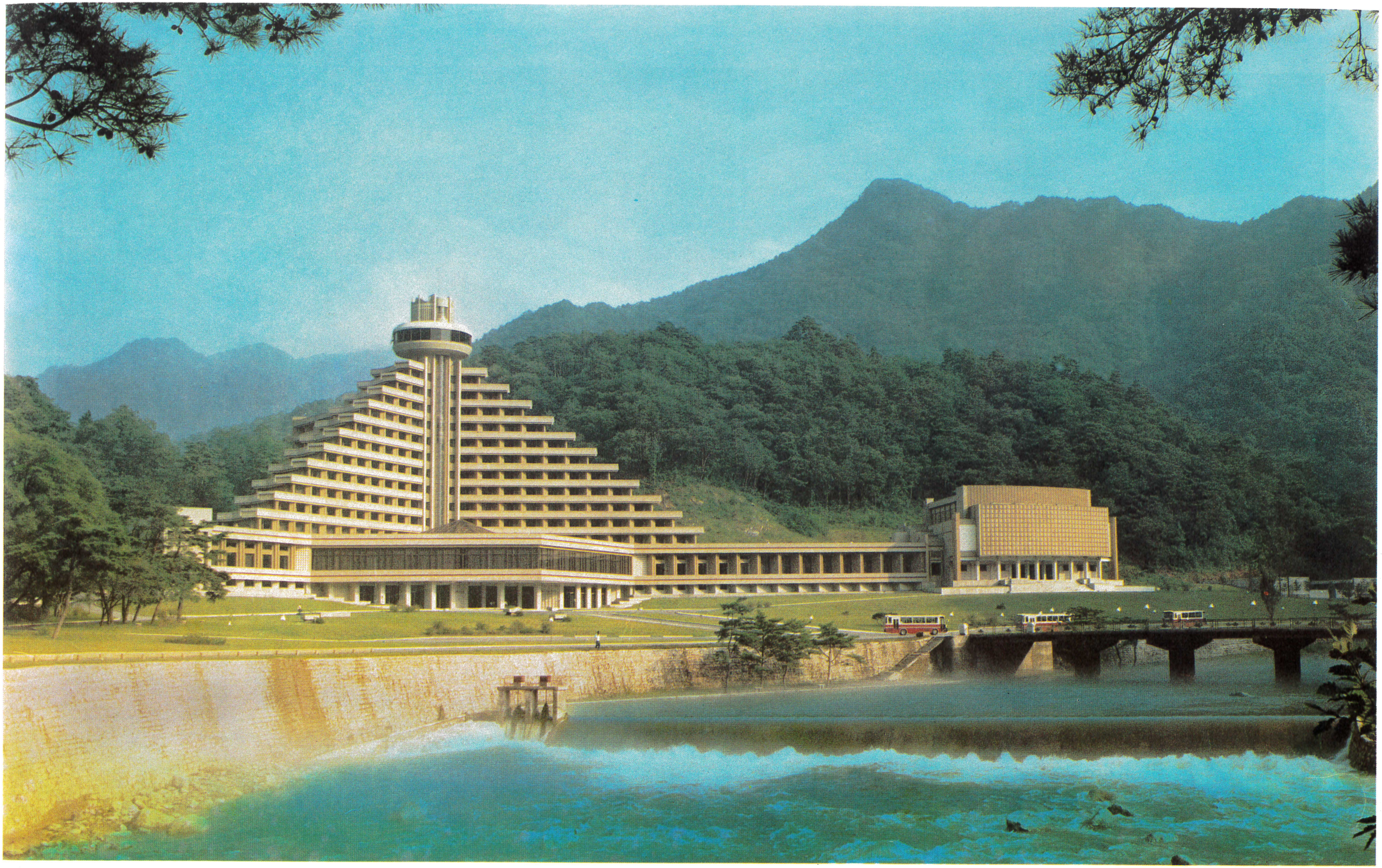

좌측에서 본 향산호텔

현관

홀 들

1 층 홀

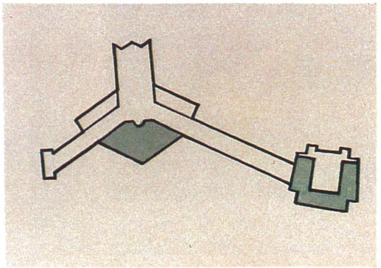

수직관망승강기가 설치되여있는
현관홀중심

현관홀 유리천정

홀 실내분수

홀 우측

휴계홀

홀 좌측

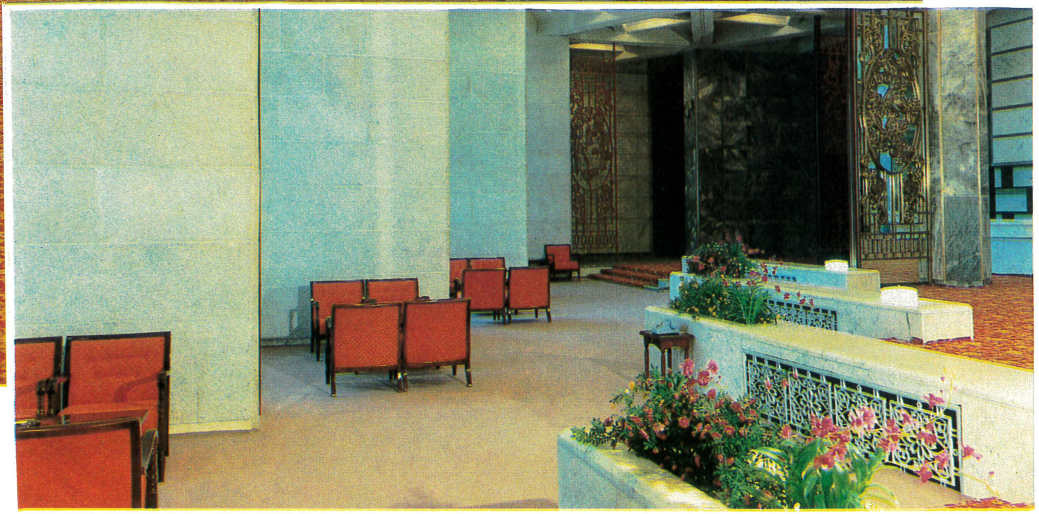

휴계홀

새로 건설된 향산호텔 2층홀을 돌아보시는 위대한 수령 **김일성**동지

홀내부

홀 우측

홀 좌측

새로 건설된 향산호텔 침실을 돌아보시는 친애하는 지도자 **김정일**동지

객 실 들

1 등 실

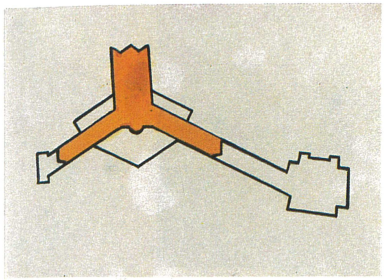

응접실

침실

2 등 실

침실

3 등 실

침실

새로 건설된 향산호텔 2층 큰 식당을 돌아보시는 위대한 수령 **김일성**동지

새로 건설된 향산호텔 2층 큰 식당을 돌아보시는 친애하는 지도자 **김정일**동지

식당홀

새로 건설된 향산호텔 작은 식당을 돌아보시는 친애하는 지도자 **김정일**동지

작은 식당 1

천정장식

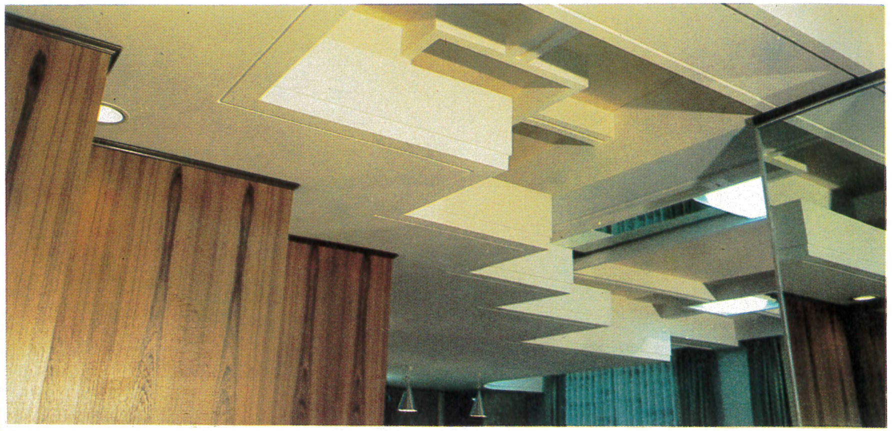

거울장식기둥들

식사홀

작은 식당 3

흥겨운 식사시간

작은 식당 2

카운다

식당홀

동석식당들

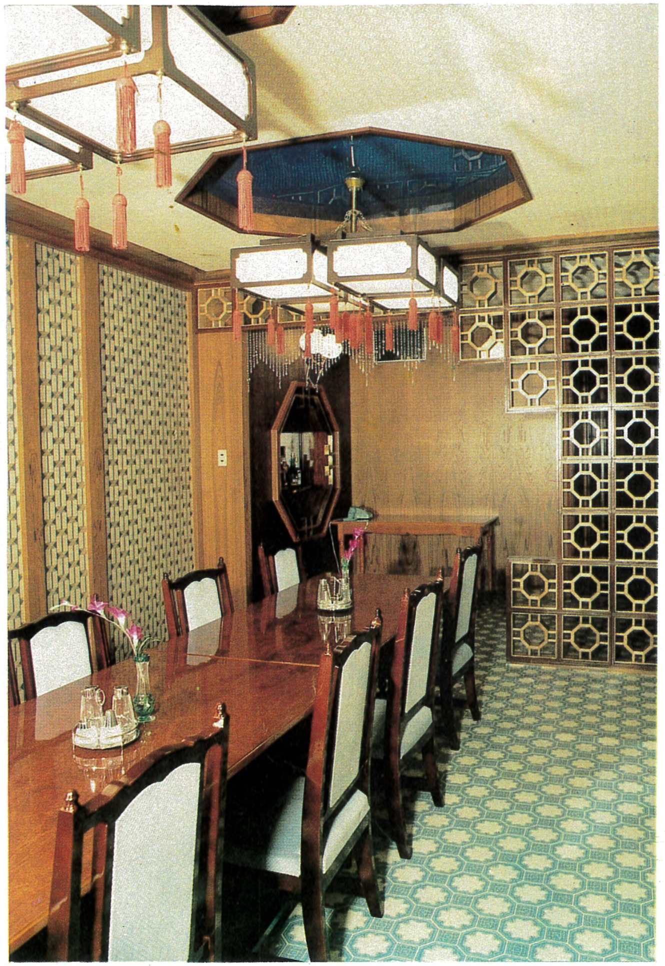

새로 건설된 향산호텔 오락실을 돌아보시는 위대한 수령 **김일성**동지

내부

영화관

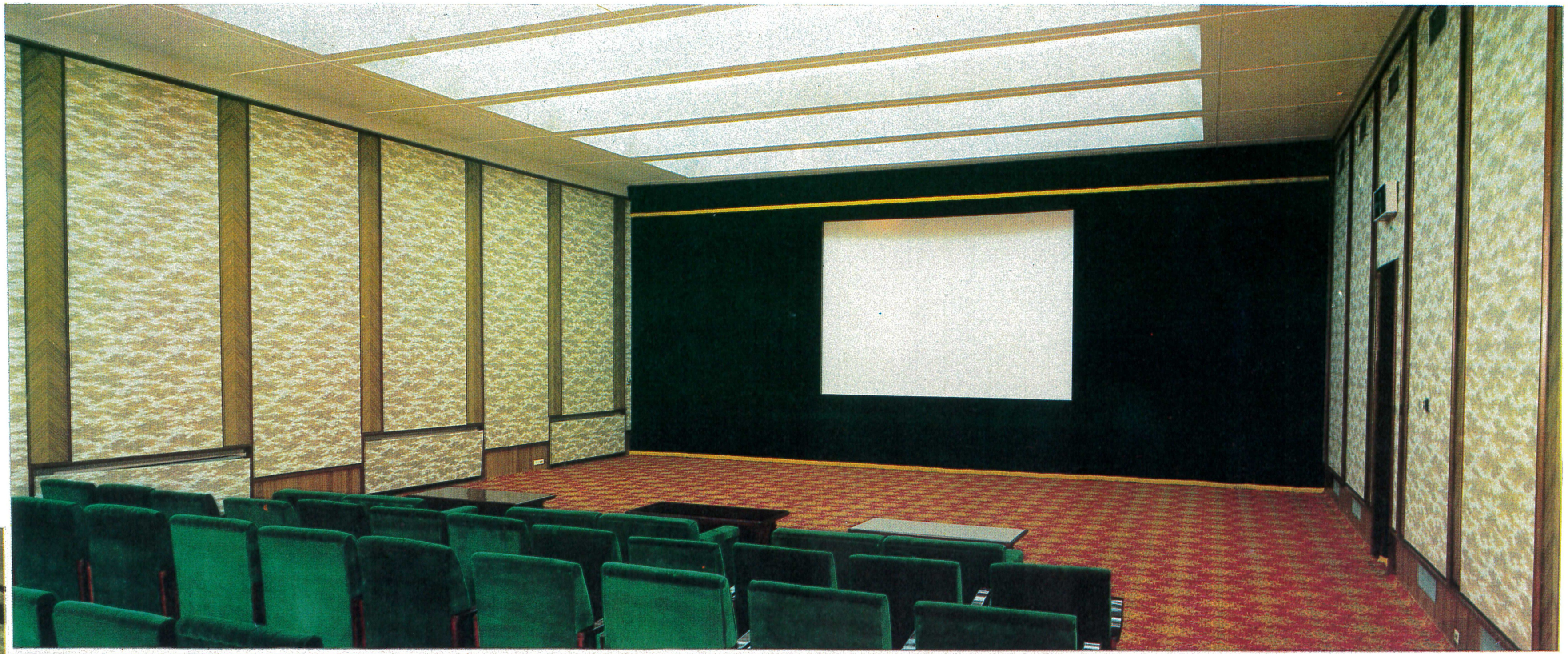

영사막

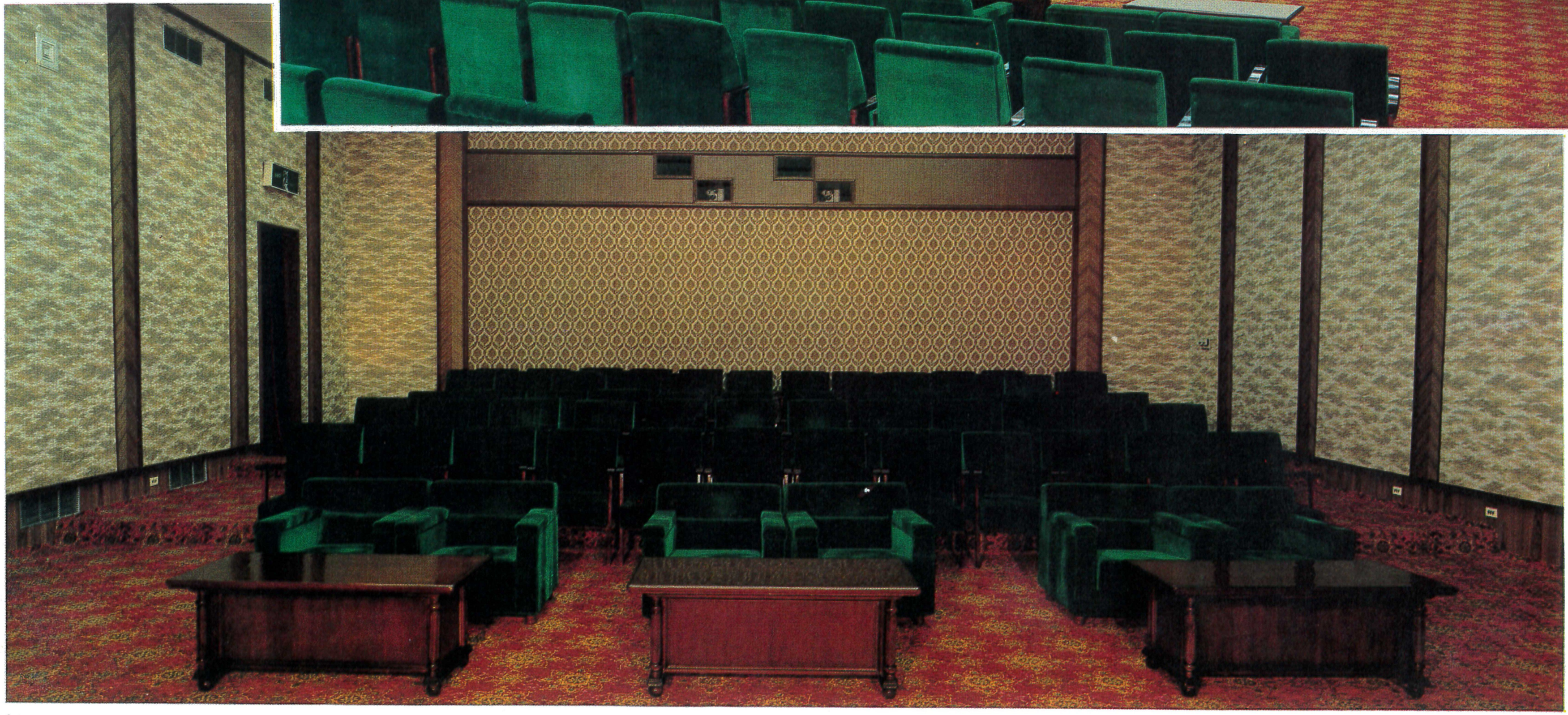

관람석

편의봉사시설들

청량음료매대

목욕탕들

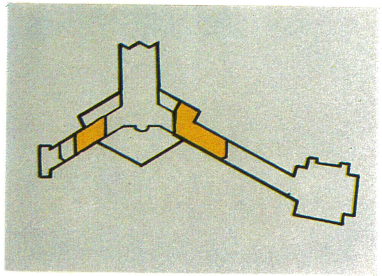

독탕

대중탕

한증탕

새로 건설된 향산호텔 회의실을 돌아보시는 위대한 수령 **김일성**동지

새로 건설된 향산호텔 회의실을 돌아보시는 친애하는 지도자 **김정일**동지

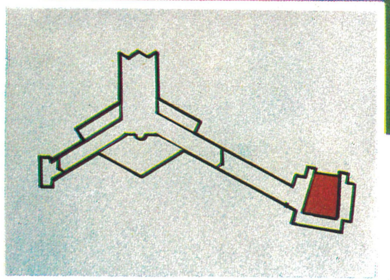

현관홀

휴계홀

계단복도

회의실내부

새로 건설된 향산호텔 원형회전전망식당을 돌아보시는
위대한 수령 **김일성**동지

새로 건설된 향산호텔 원형회전전망식당에서 웅대한 건설구상을 펼쳐주시는
친애하는 지도자 **김정일**동지

식사홀

카운다

애국지성이 깃든

김만유병원

김만유병원

착공 1983. 4. 21

개원 1986. 4. 13

연 건축면적 약100,000평방메터

층수 16층

침대수 1,300대

안내도

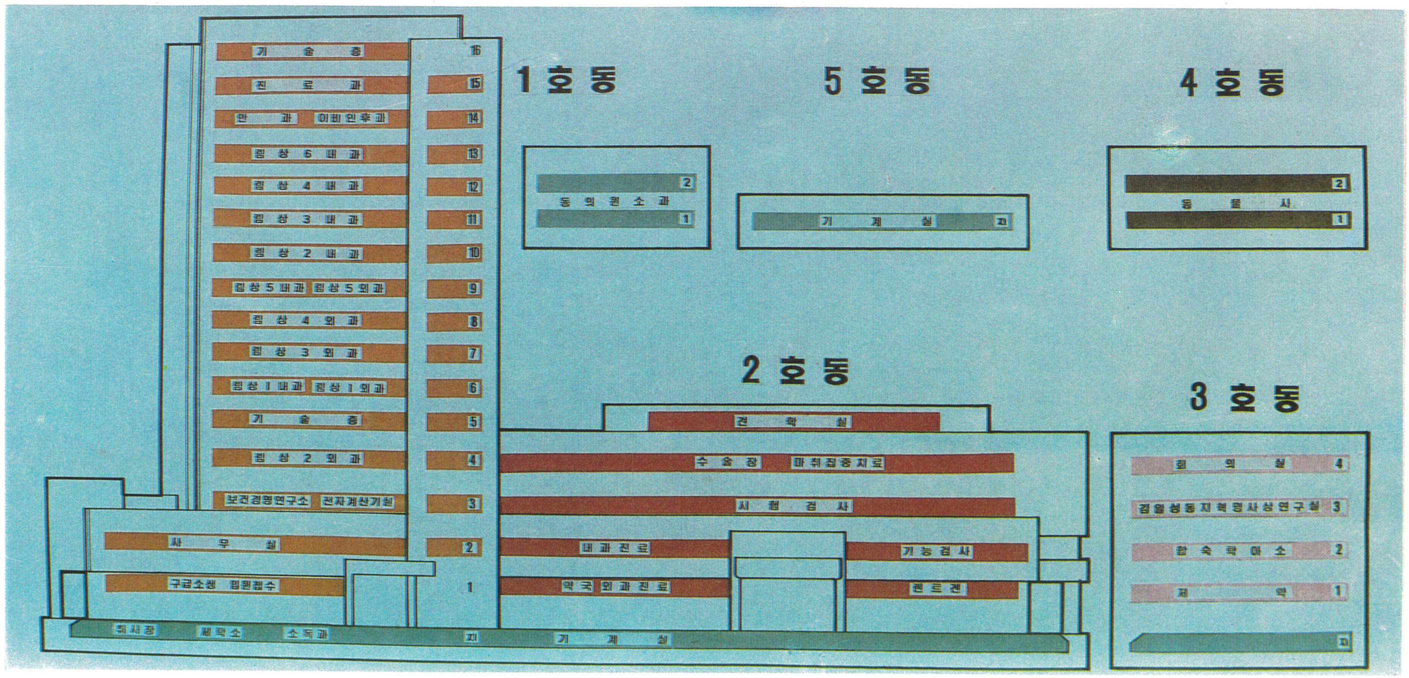

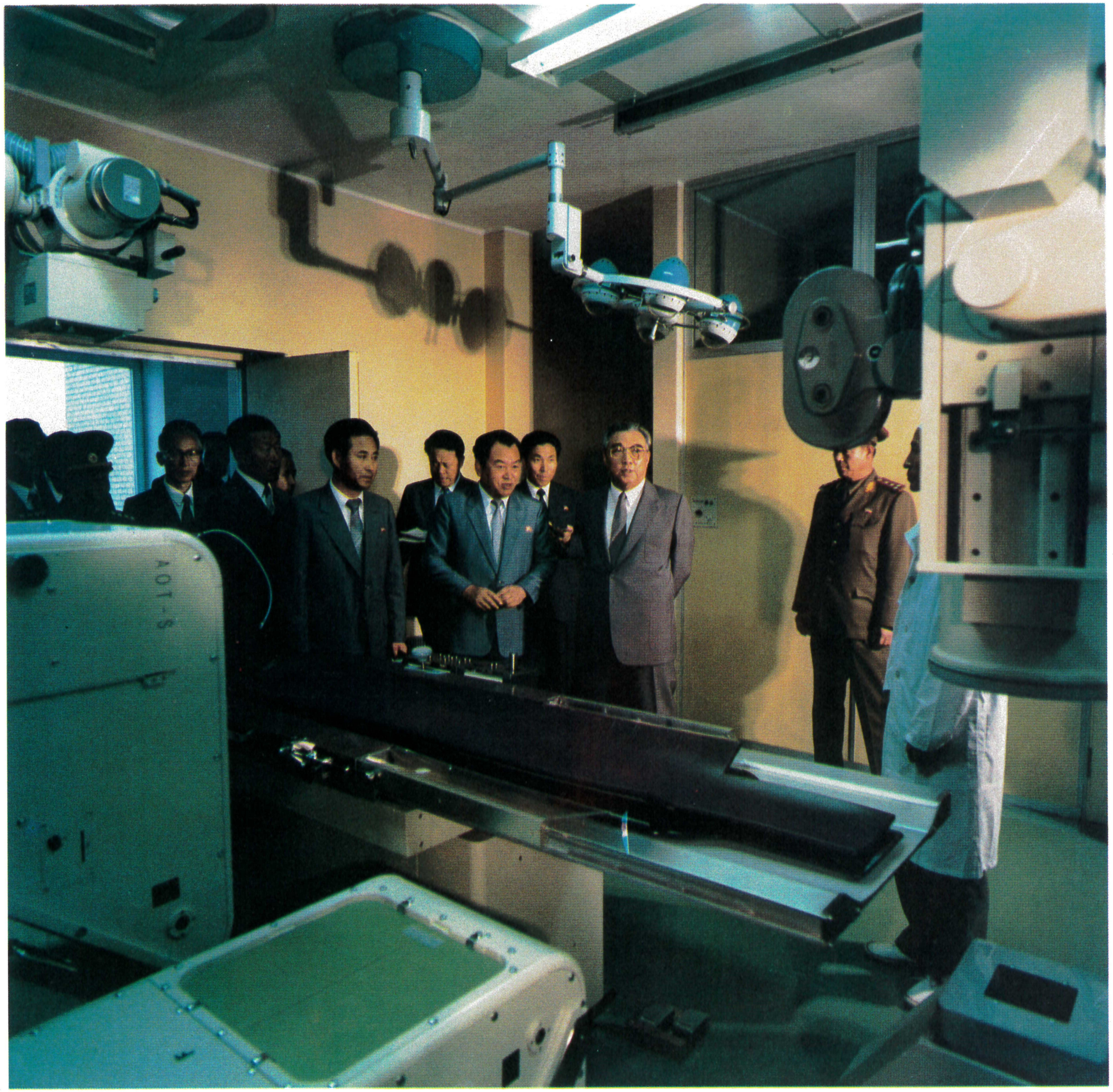

새로 건설된 **김만유병원** 혈관조형촬영실을 돌아보시는 위대한 수령 **김일성**동지

병원위치가 아주 좋습니다.… 규모가 대단합니다.… 병원의 의료설비들을 환자의 치료순서에 따라 층별로 올라가면서 배치한것도 잘하였습니다.…

…김만유동포가 조국의 의학발전과 우리 인민의 건강증진을 위하여 좋은 일을 하였는데 매우 고맙게 생각합니다.

김 일 성

새로 건설된 김만유병원 수술장을 돌아보시는 위대한 수령 **김일성**동지

김만유병원공사를 질이 낮게 하면 안됩니다. 우리가 건설하는 모든 건설대상들은 다 질이 높아야 합니다.

김 정 일

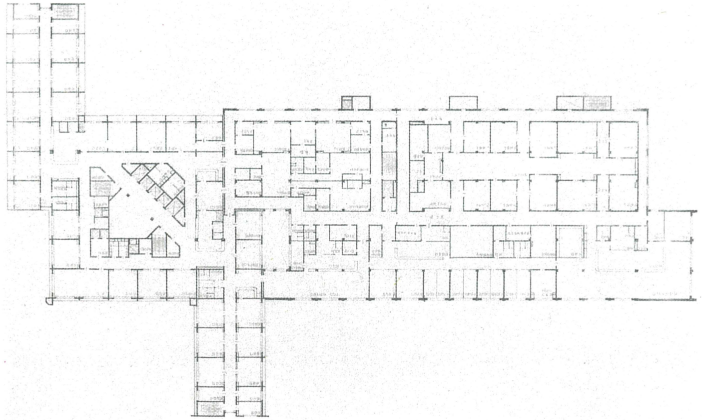

4층평면도

친애하는 지도자동지께서 친히 보아주신 형성안과 모형

1층평면도

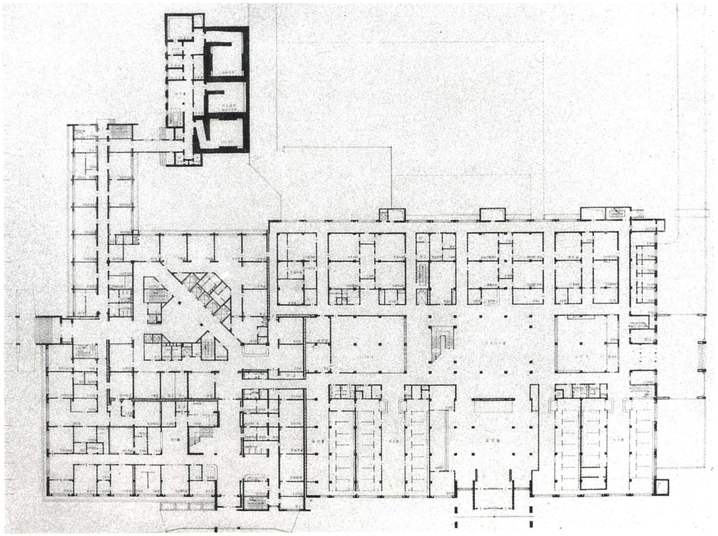

완공된 김만유병원

뒤쪽에서 본 김만유병원

현관

현관홀

현관홀내부

약국

접수실

승강기홀

진찰실들

간호원초소

환자대기홀

외래진찰실

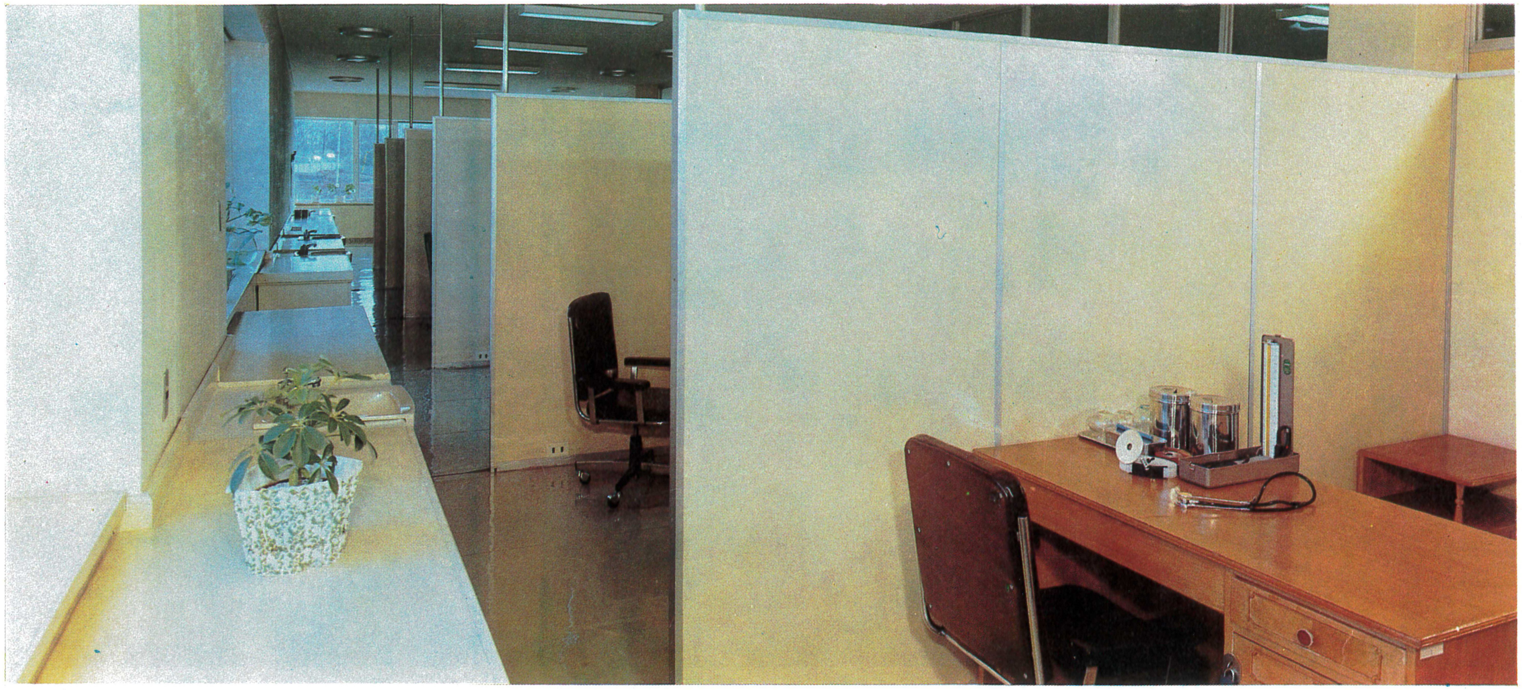

진찰실

방사성 진찰실들

조종반

단층촬영기(CT)

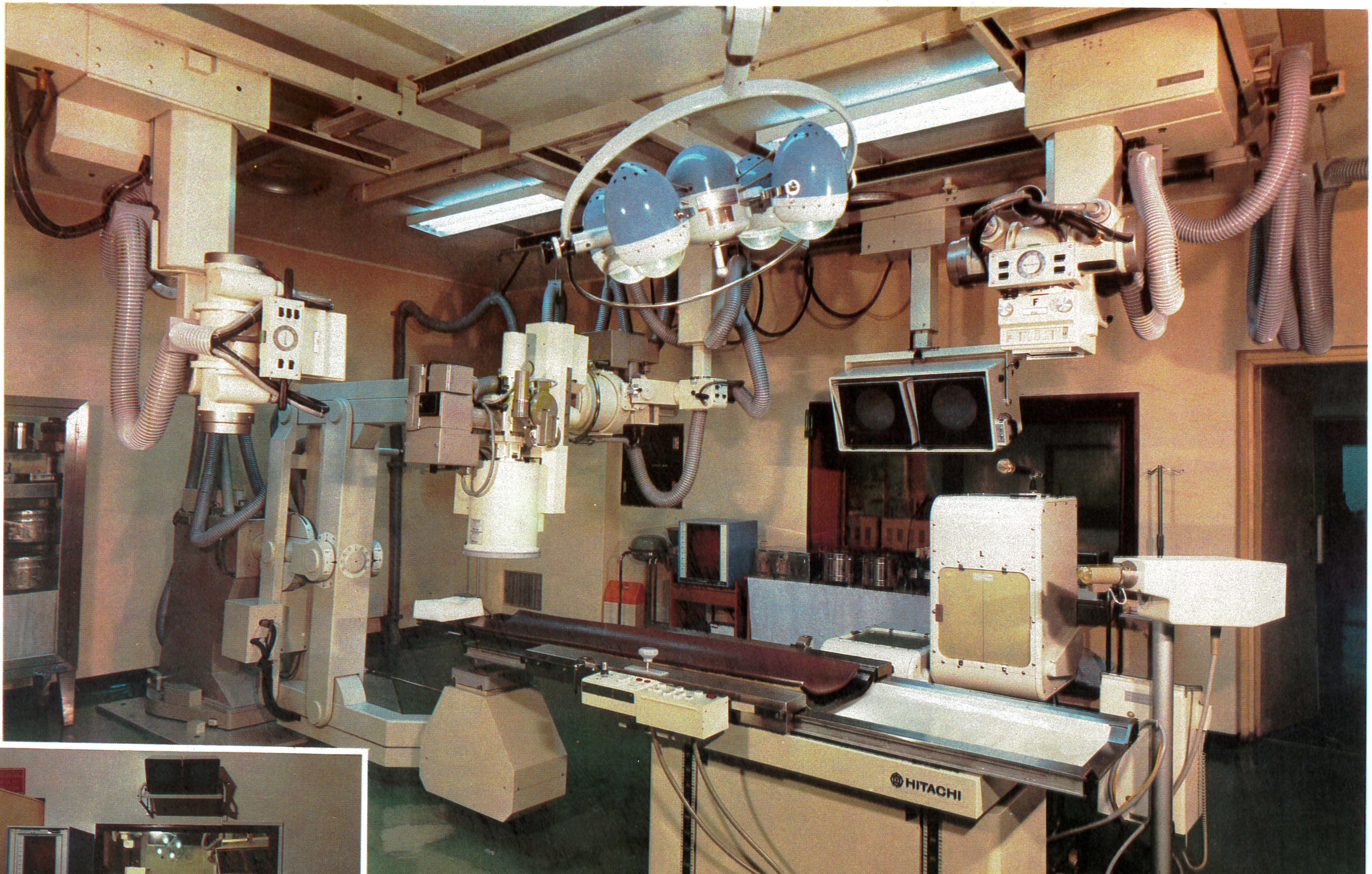

혈관조형촬영기

조종반

뇌파진단기

내시경진단기

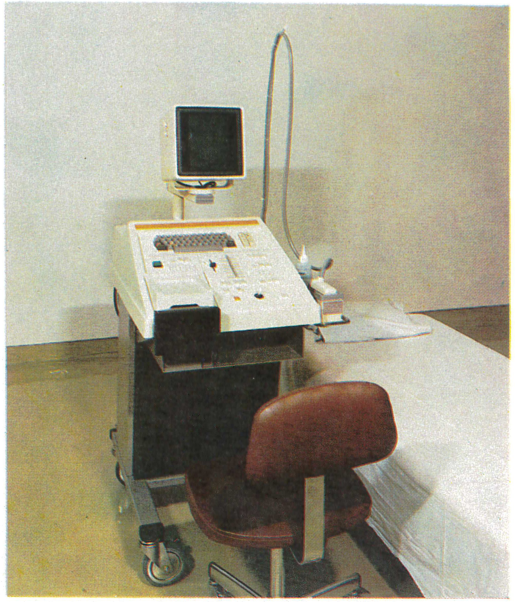

복부초음파 진단기

림상검사실들

생화학검사실

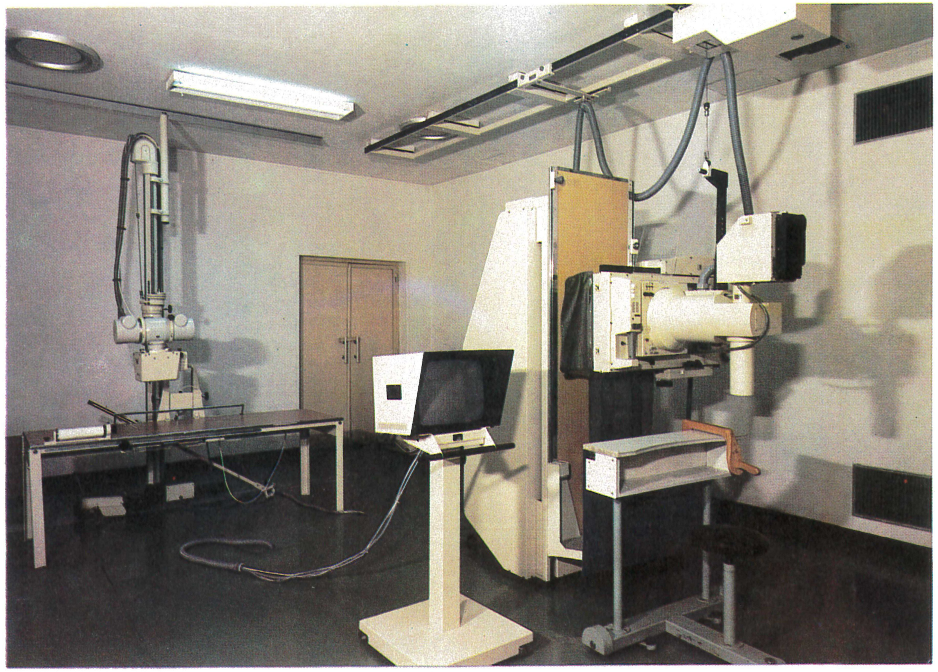

X선투시촬영장치

형광묘사장치

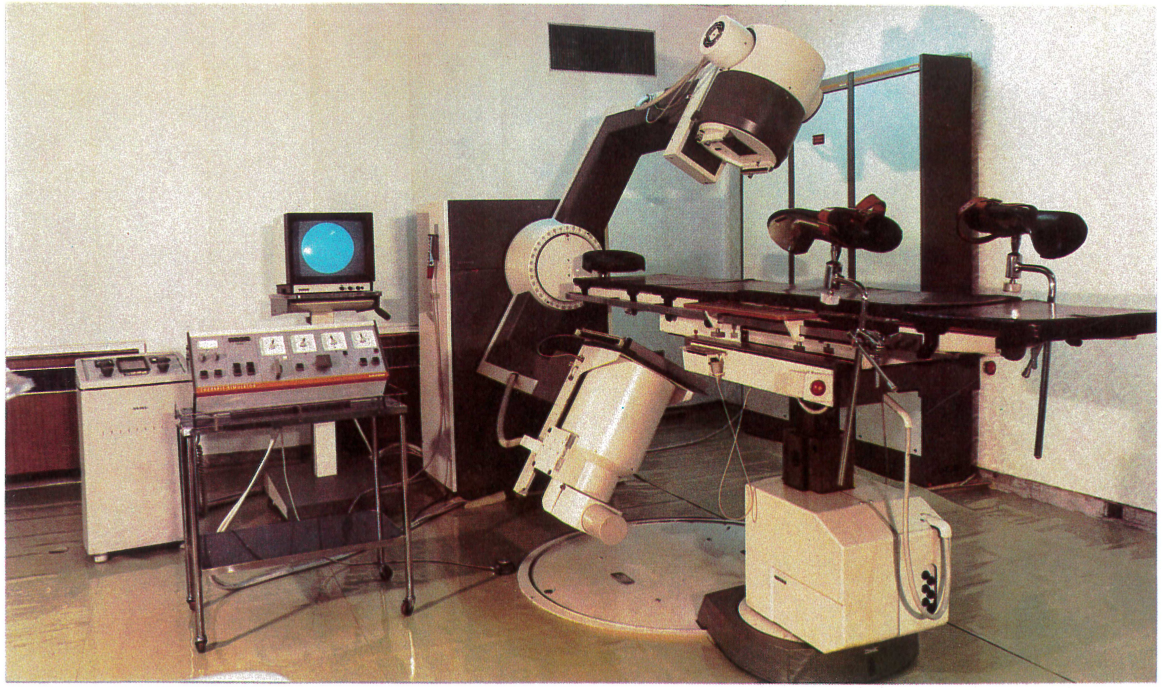

방사선치료 종양위치결정장치

치료실들

고주파물리치료실

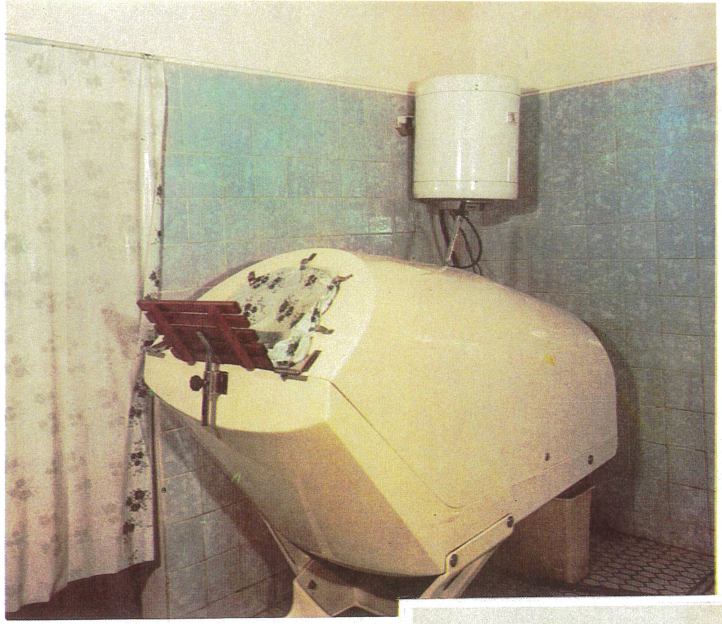

판텔말물리치료실

조종반

치료체육실

혈액정화실

기계실

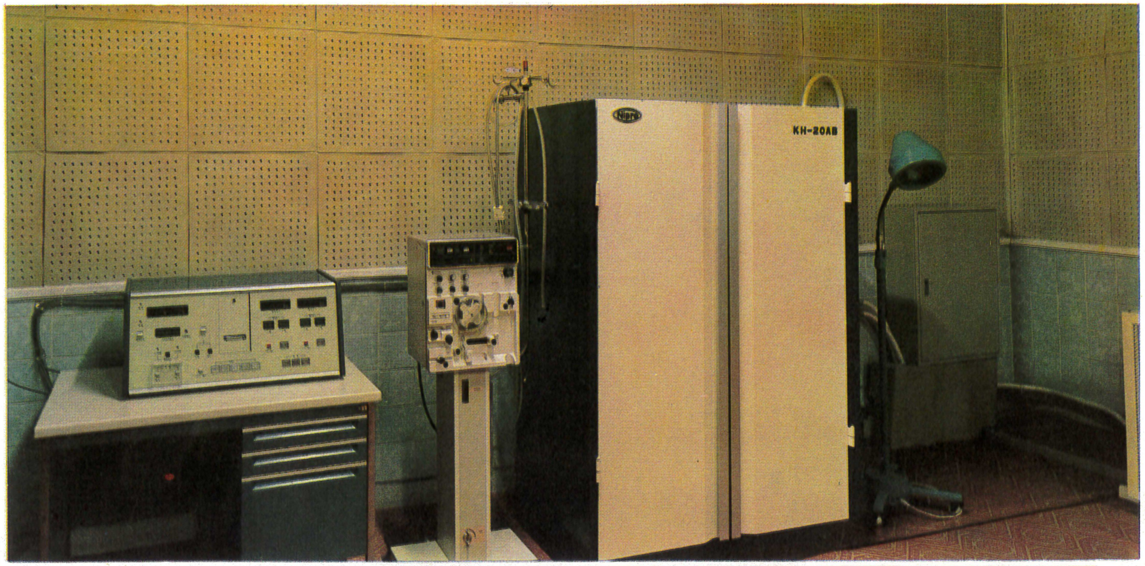

치료실

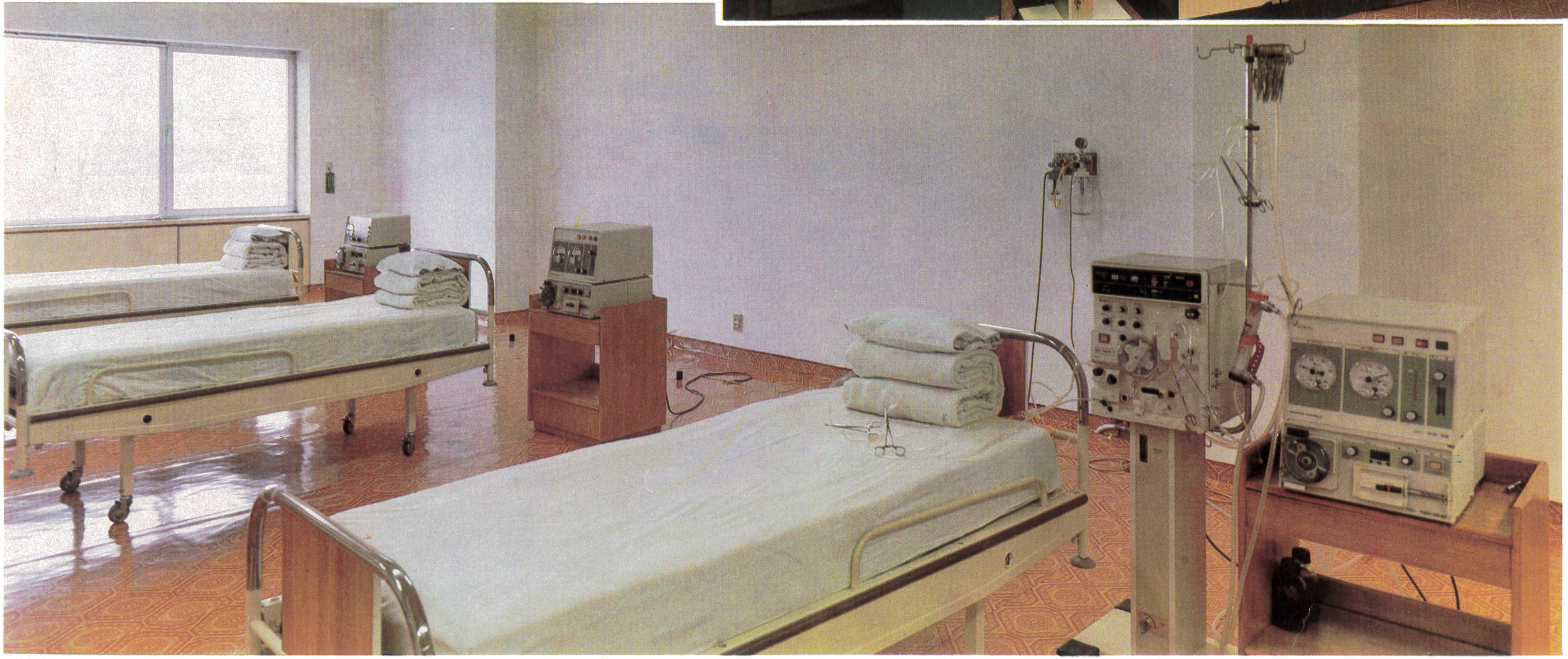

수술장들

수술소독대

수술장내부준비복도

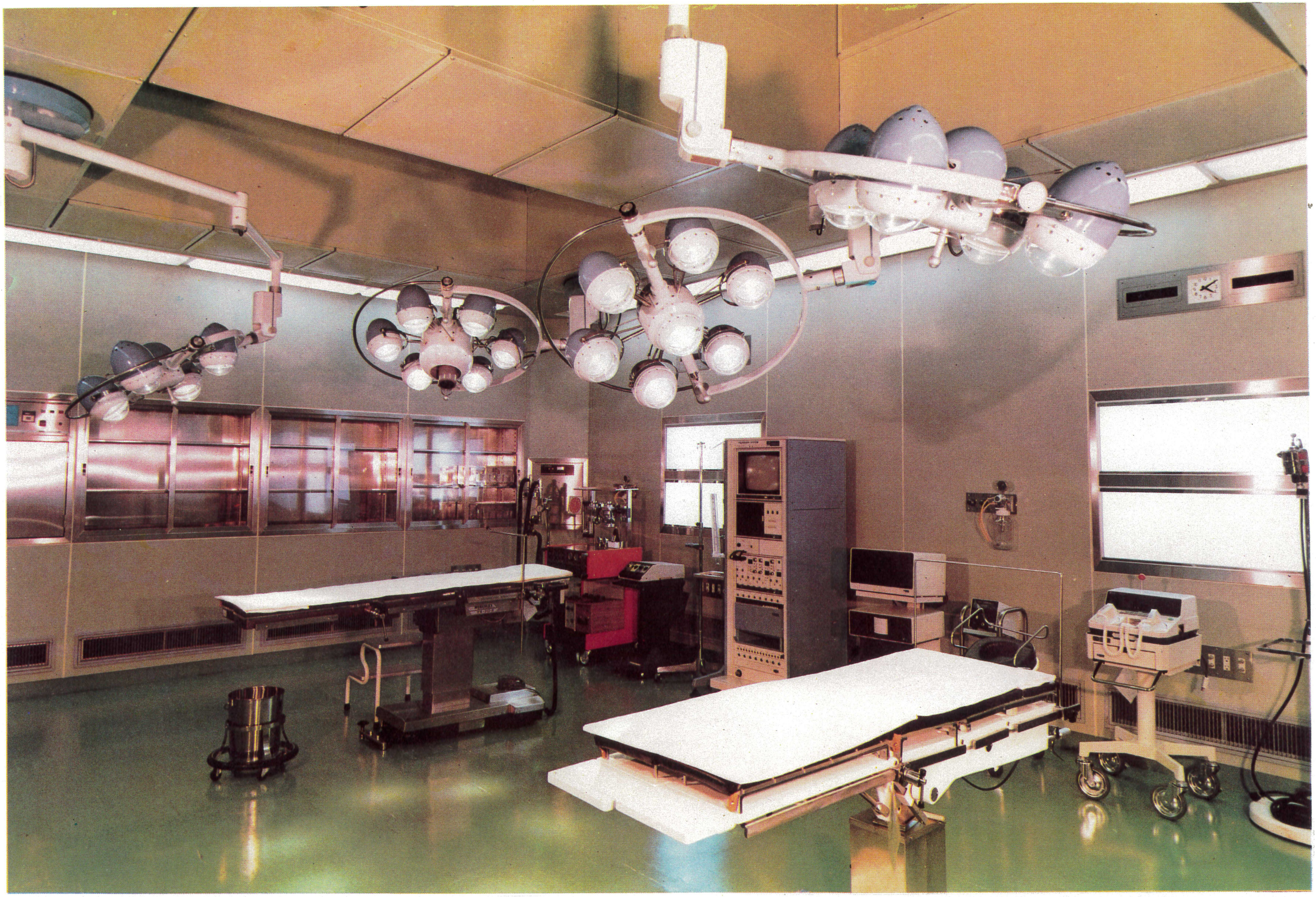

심장수술장

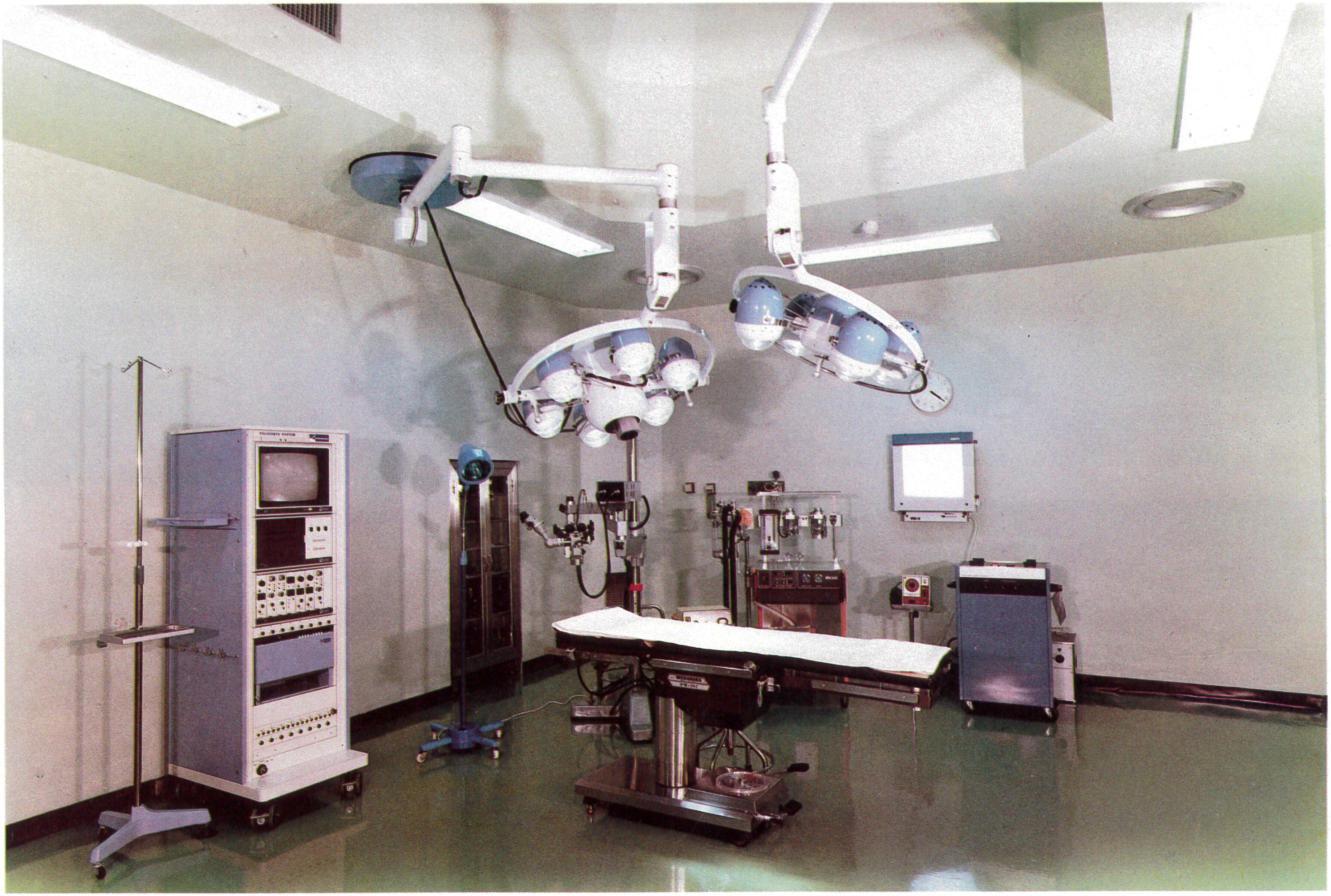

뇌신경수술장

집중치료실들(CCU, ICU)

간호원종합감시초소

집중치료실 2

집중치료실 1

일반환자입원실

중환자입원실

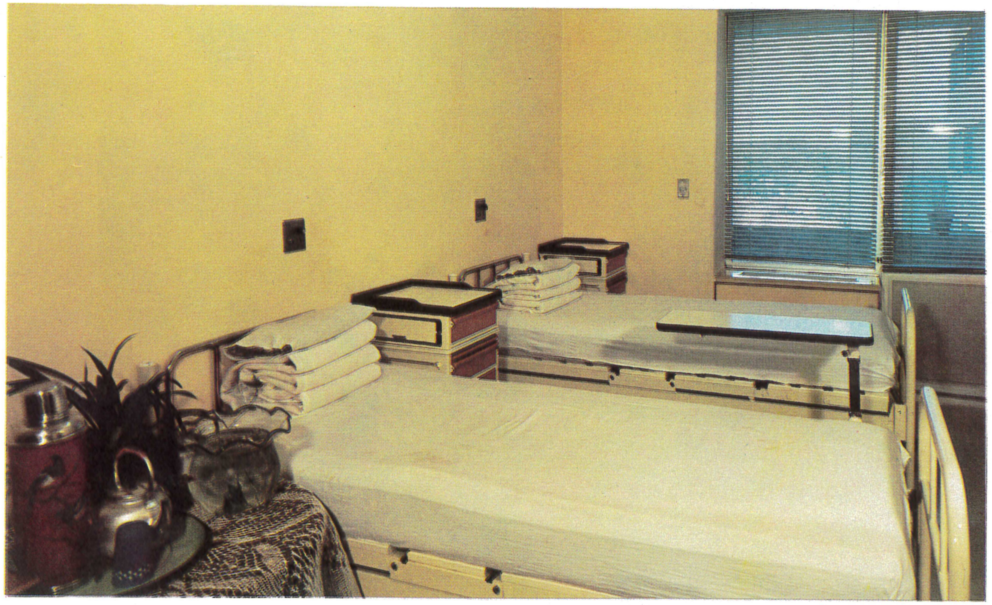

간호원초소

식당

텔레비죤시청실

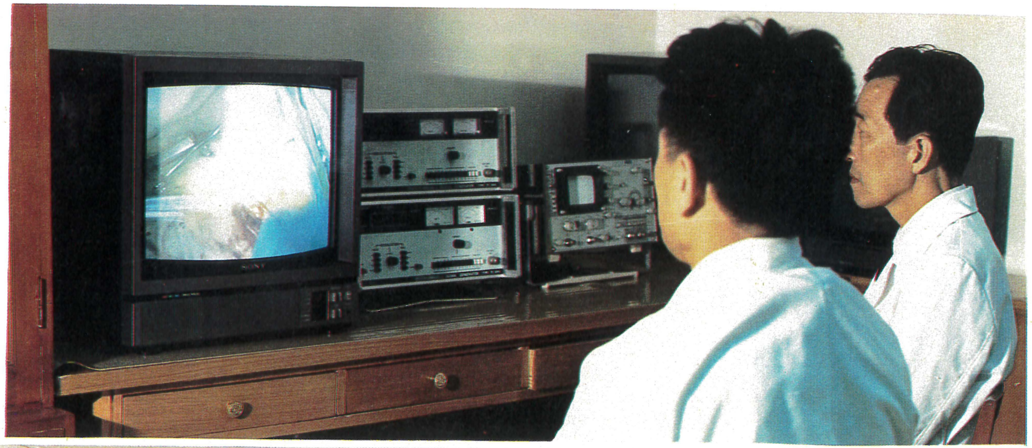

텔레비죤촬영실

충성과 사랑의 창작기지

4.15 문학창작단

4.15문학창작단

착공 1984. 4. 12

준공 1987. 4. 14

연 건축면적 5,000평방메터

창작실수 30개

배치도

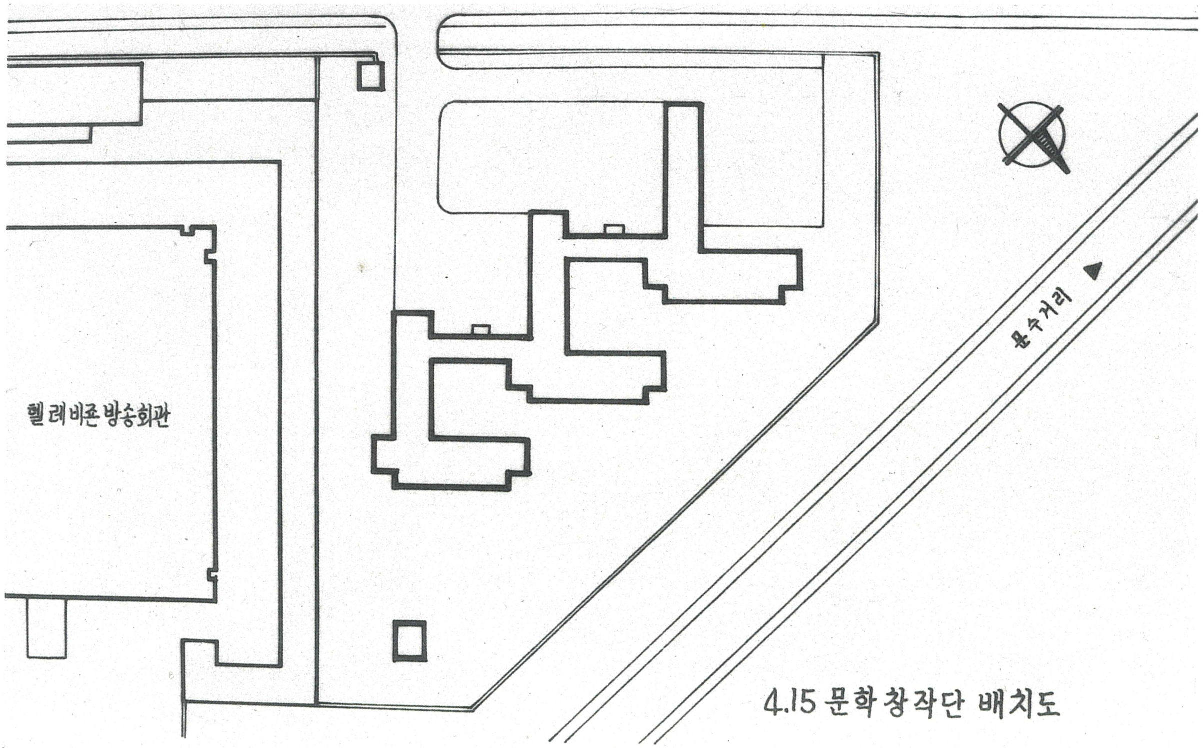

새로 건설된 4. 15문학창작단 **영화실**을 돌아보시는
친애하는 지도자 **김정일**동지

세계적으로도 4.15문학창작단 창작실 같은 것이 없을것입니다. 이런 방에 앉아서 글을 쓰면 글이 저절로 나오겠습니다.

…

4.15문학창작단 청사 설계를 머리를 써서 재미있게 잘하였습니다.

김 정 일

새로 건설된 4.15문학창작단 내부를 돌아보시는 친애하는 지도자 **김정일**동지

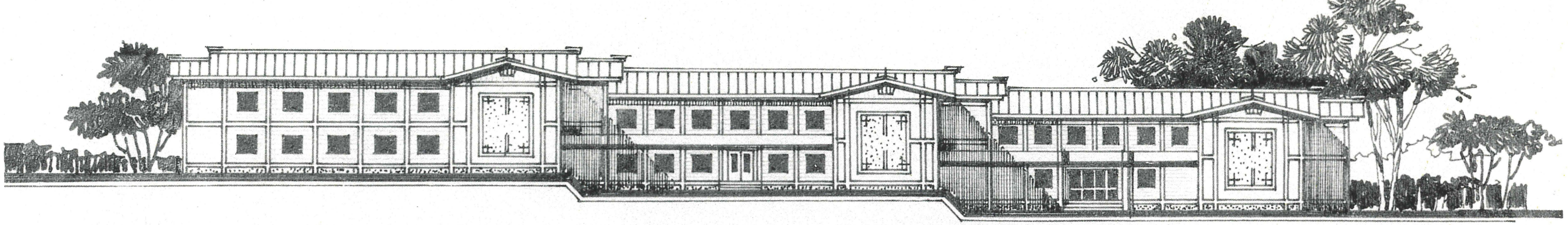

정 면 도

친애하는 지도자동지의 여러차례의 가르치심을
받고 완성한 형성안과 평면도들

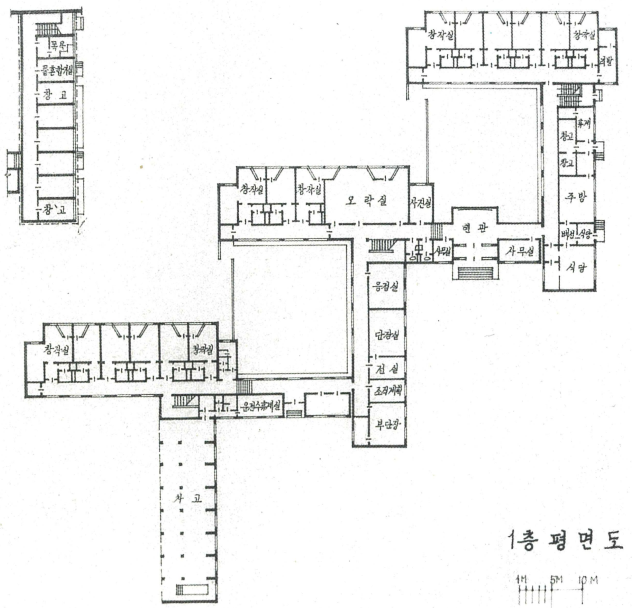

1층 평 면 도

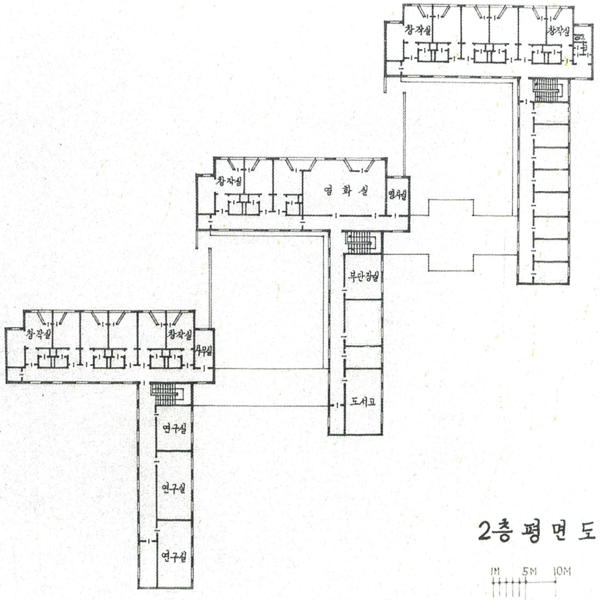

2층 평 면 도 1:500

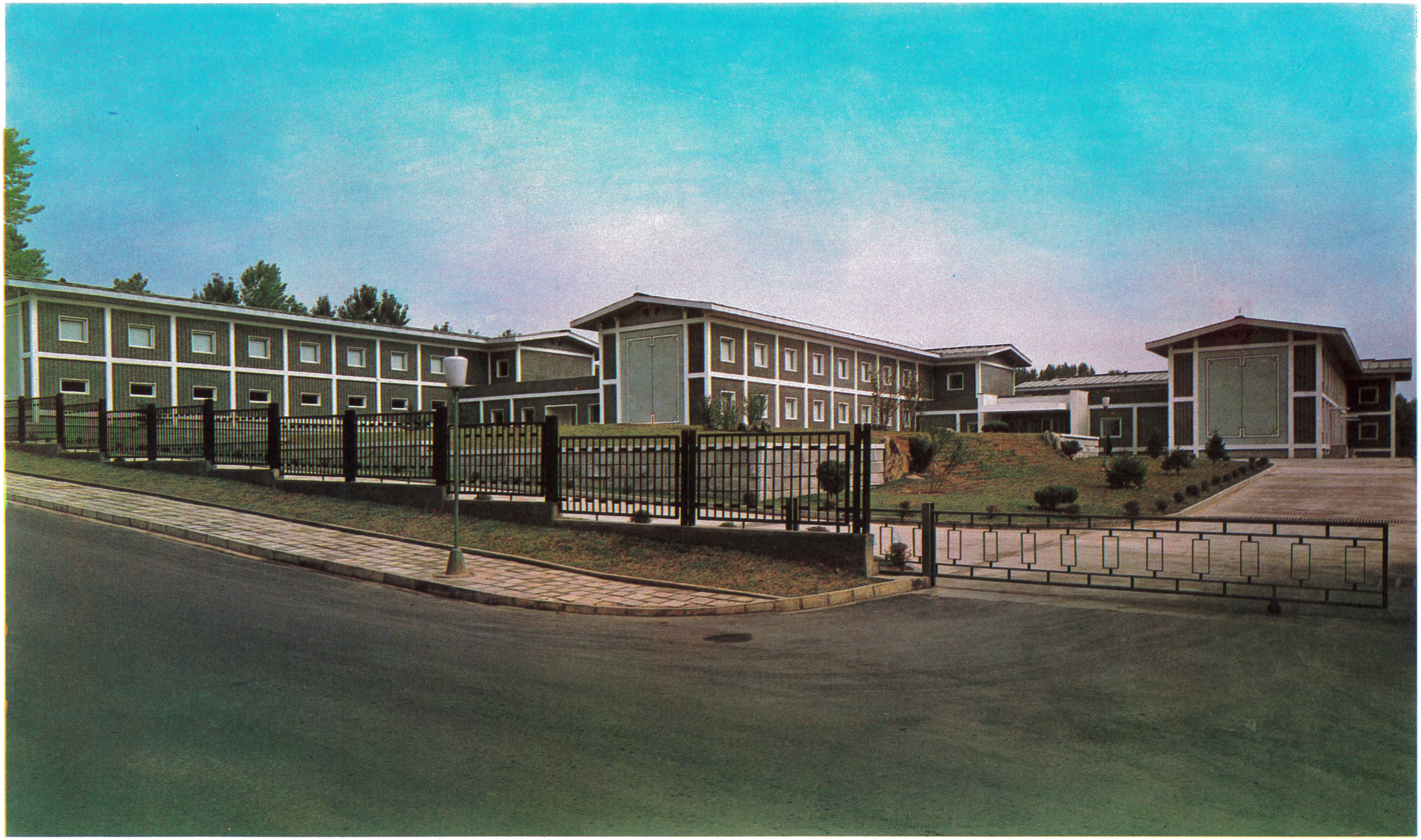

완공된 4. 15문학창작단

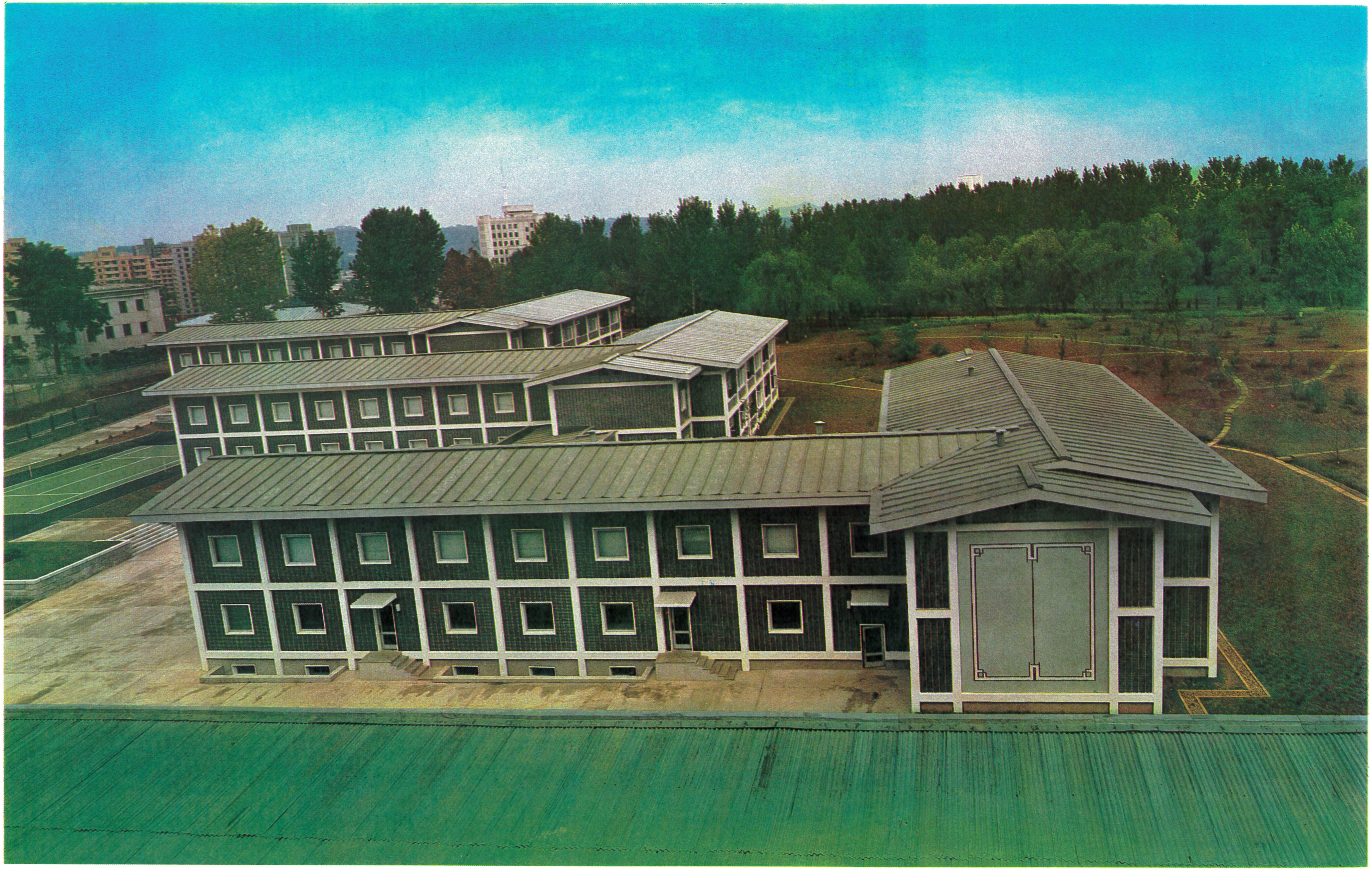

텔레비죤방송회관쪽에서 본 4. 15문학창작단

현관

현관홀 정면

응접실

창작실 1

서재

창작실들

침실

창작실 2

서재

안뜰 1

안뜰들

안뜰 2

식당

오락실

영화실

4. 15문학창작단에서 창작한 혁명소설을 비롯한 여러가지 책들

건물형식이 새로운

텔레비죤방송회관

텔레비죤방송회관

착공 1984. 4

준공 1986. 9. 30

연 건축면적 36,000평방메터

층수 6층

실내촬영장수 4개 (1,260평방메터짜리 2개,
540평방메터짜리 2개)

방수 300여개

배치도

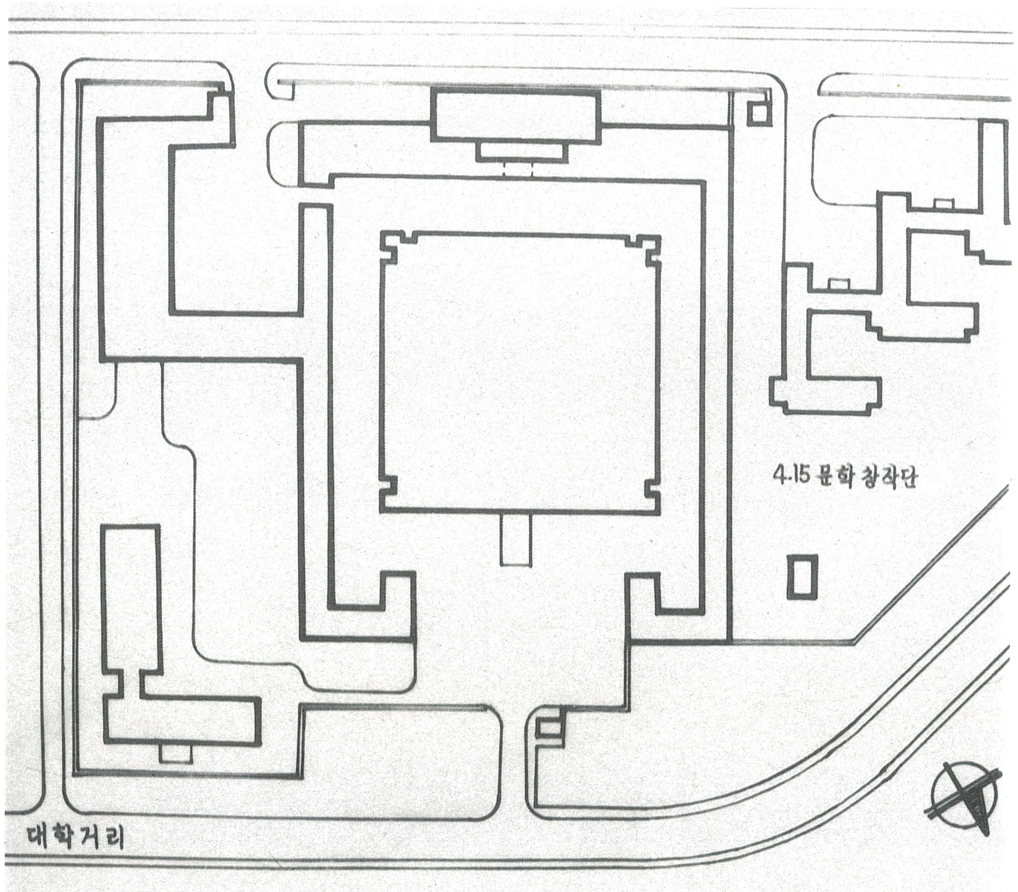

텔레비죤 방송회관배치도

새로 건설된 텔레비죤방송회관 내부를 돌아보시는 친애하는 지도자 **김정일**동지

건물을 현대적으로 잘 지었습니다.
…건물을 다 지어놓고 보니 굉장히 큽니다.
건물형식도 새롭습니다.

김 정 일

새로 건설된 텔레비죤방송회관 1층홀을 돌아보시는 친애하는 지도자 **김정일**동지

새로 건설된 텔레비죤방송회관 실내촬영장을 돌아보시는 친애하는 지도자 **김정일**동지

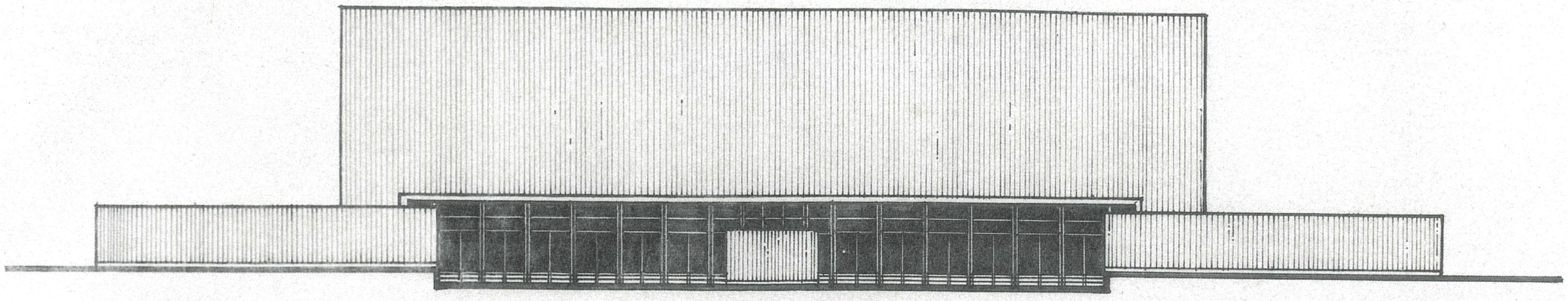

정 면 도

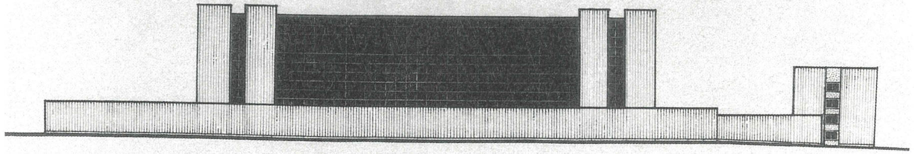

우측 면 도

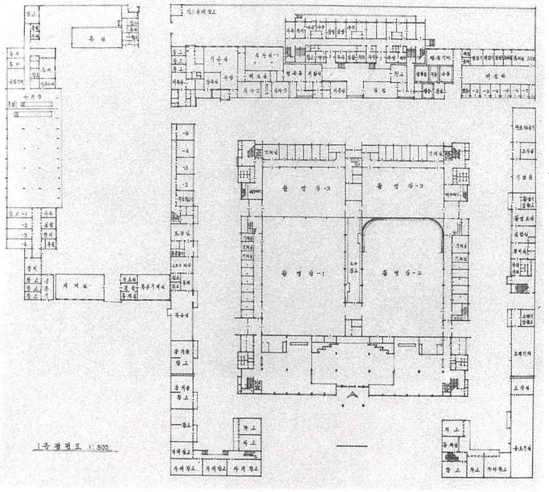

1층평면도 1:500

친애하는 지도자동지의 여러차례의 가르치심을 받고
완성한 형성안과 평면도들

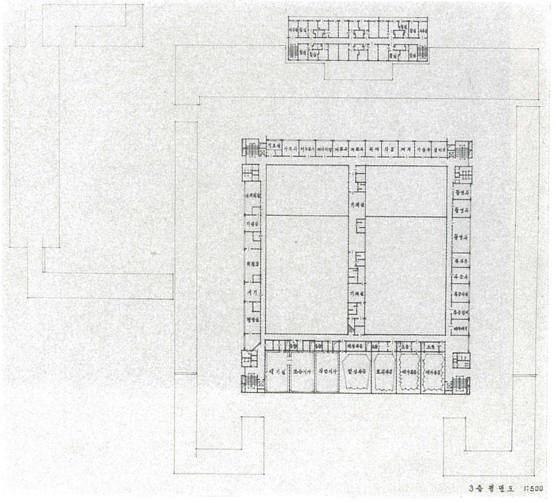

3층 평면도 1:500

완공된 텔레비죤방송회관

뒤쪽에서 본 텔레비죤방송회관

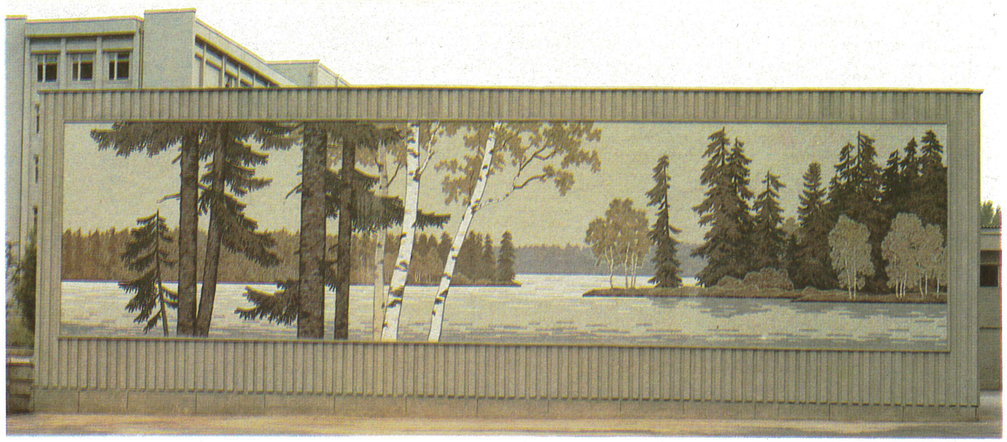

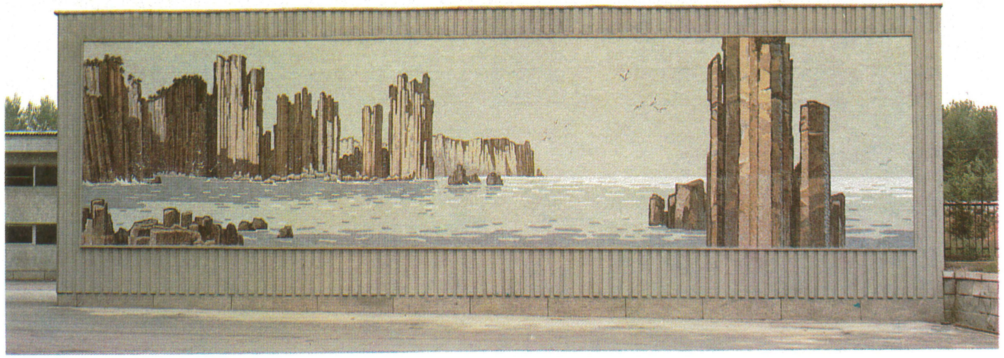

현관앞 좌우쪽 보조건물에 있는 쪽무이벽화들

현관

현관홀

준2층배우휴계홀

1층현관홀

홀 좌측

홀 우측

실내촬영장 4

록음실들

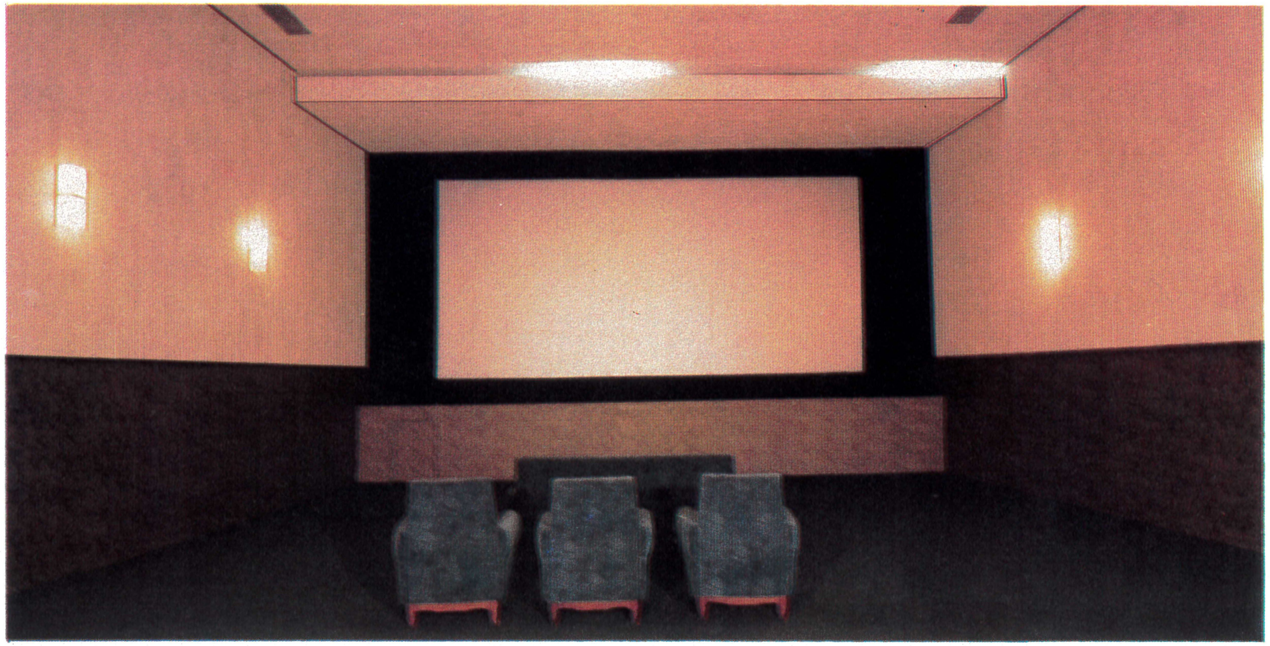

합성록음실

대사록음실

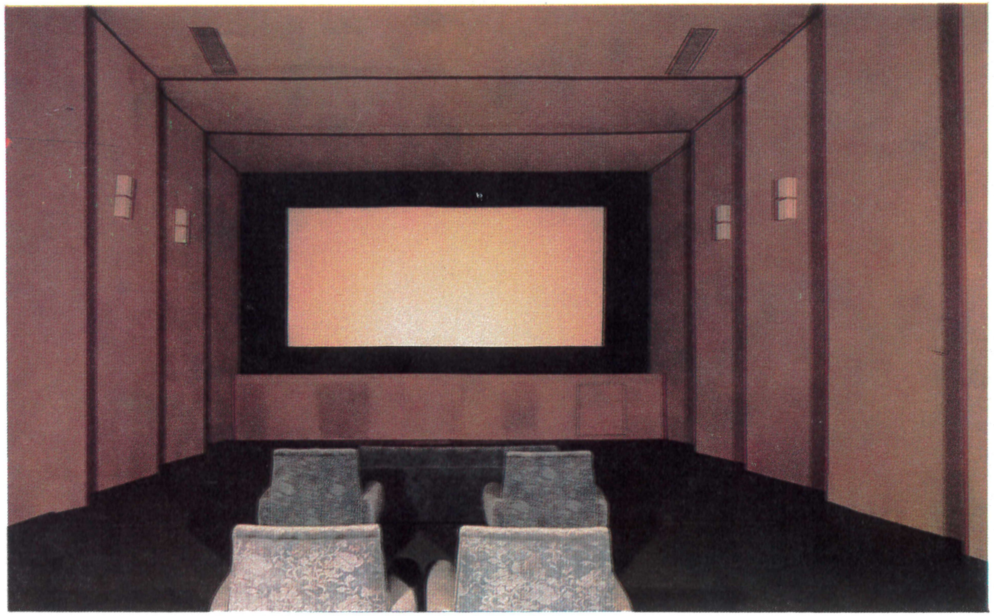

효과록음실

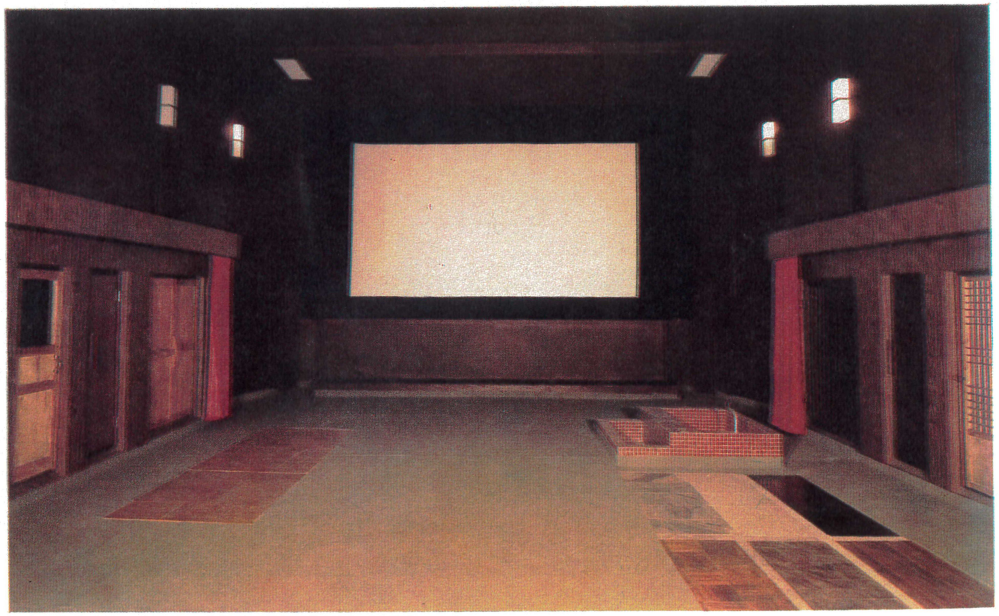

시사실들

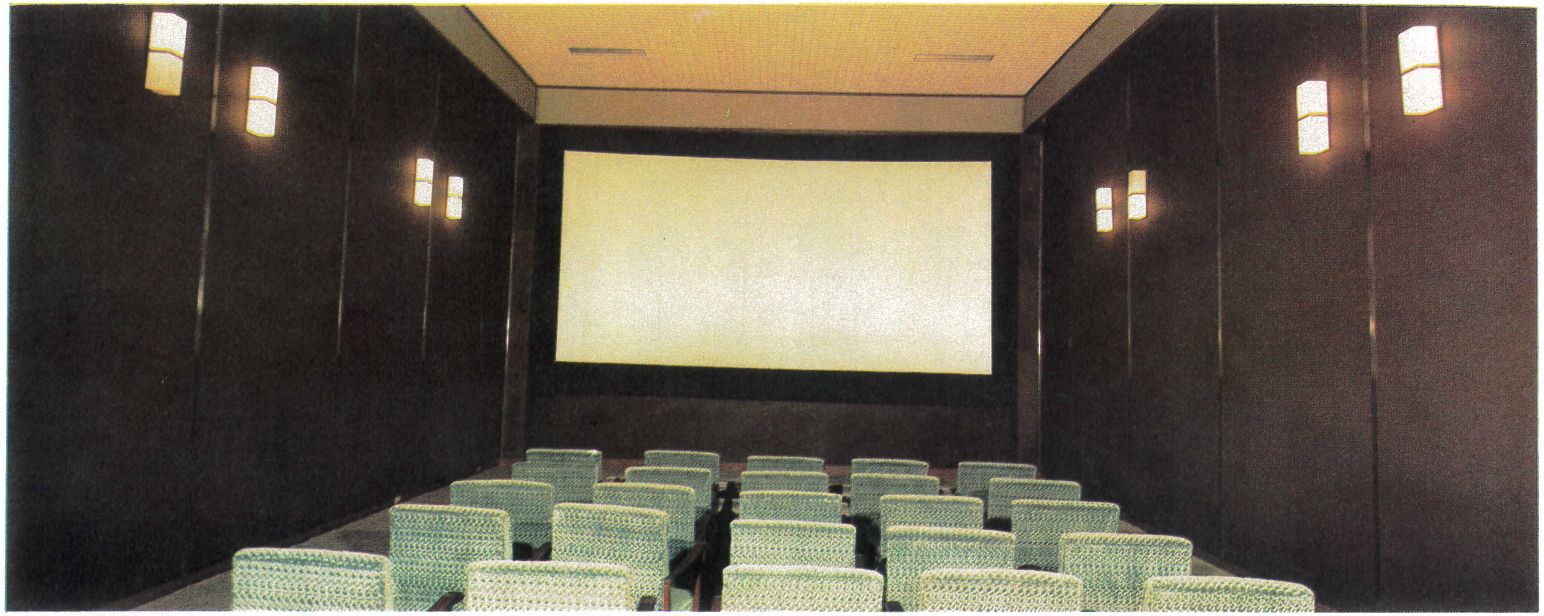

작업시사실 1

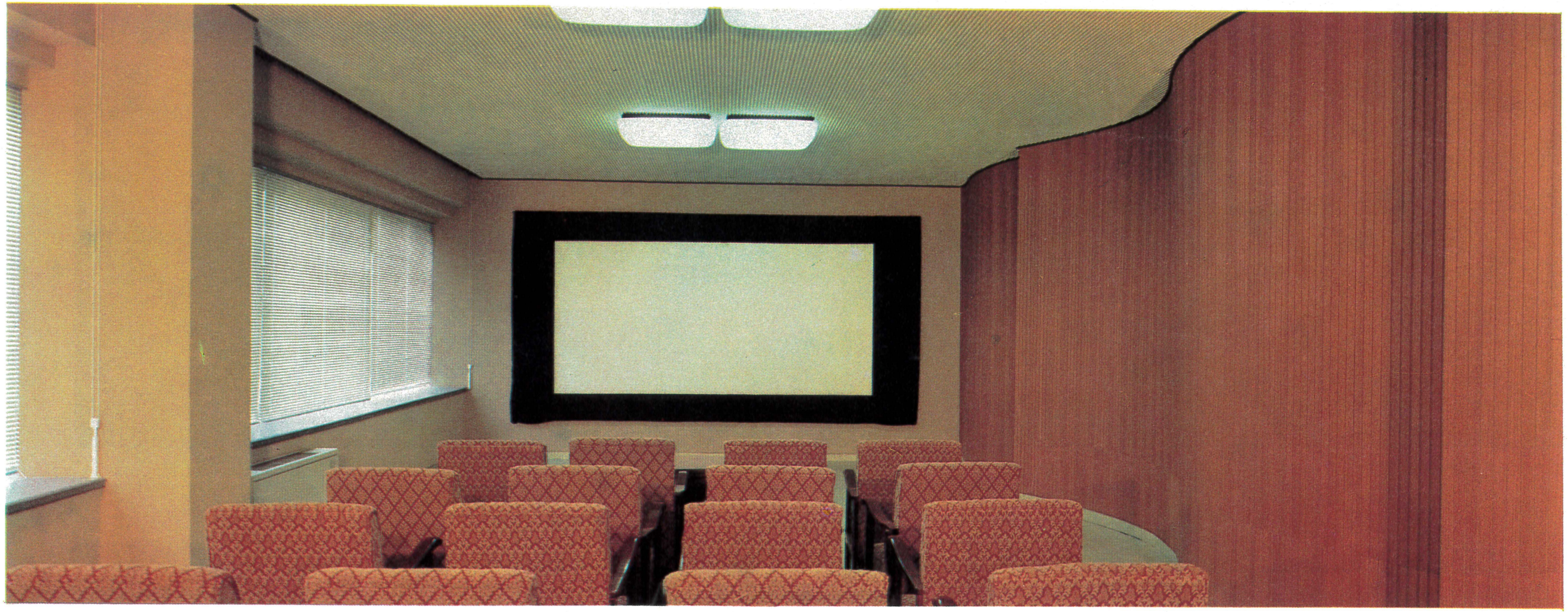

작업시사실 2

표준시사실

중심기계실

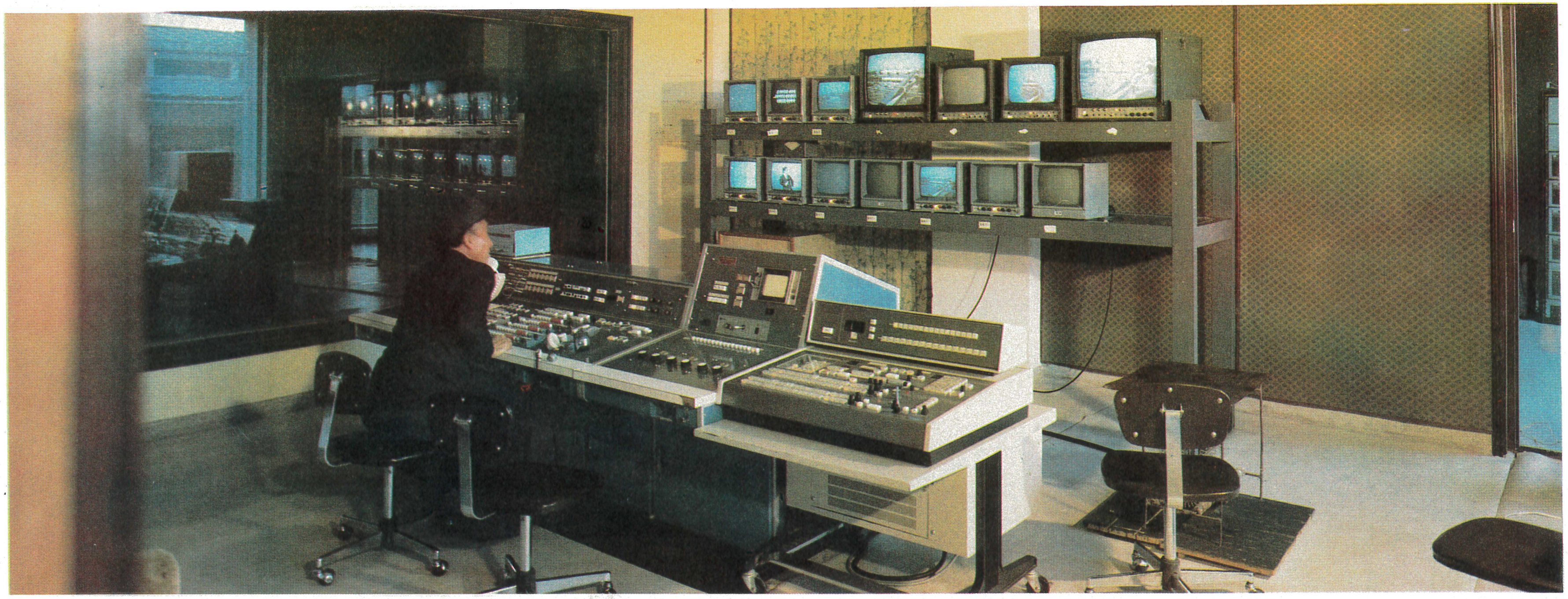

연출실

음성실

록화편집실

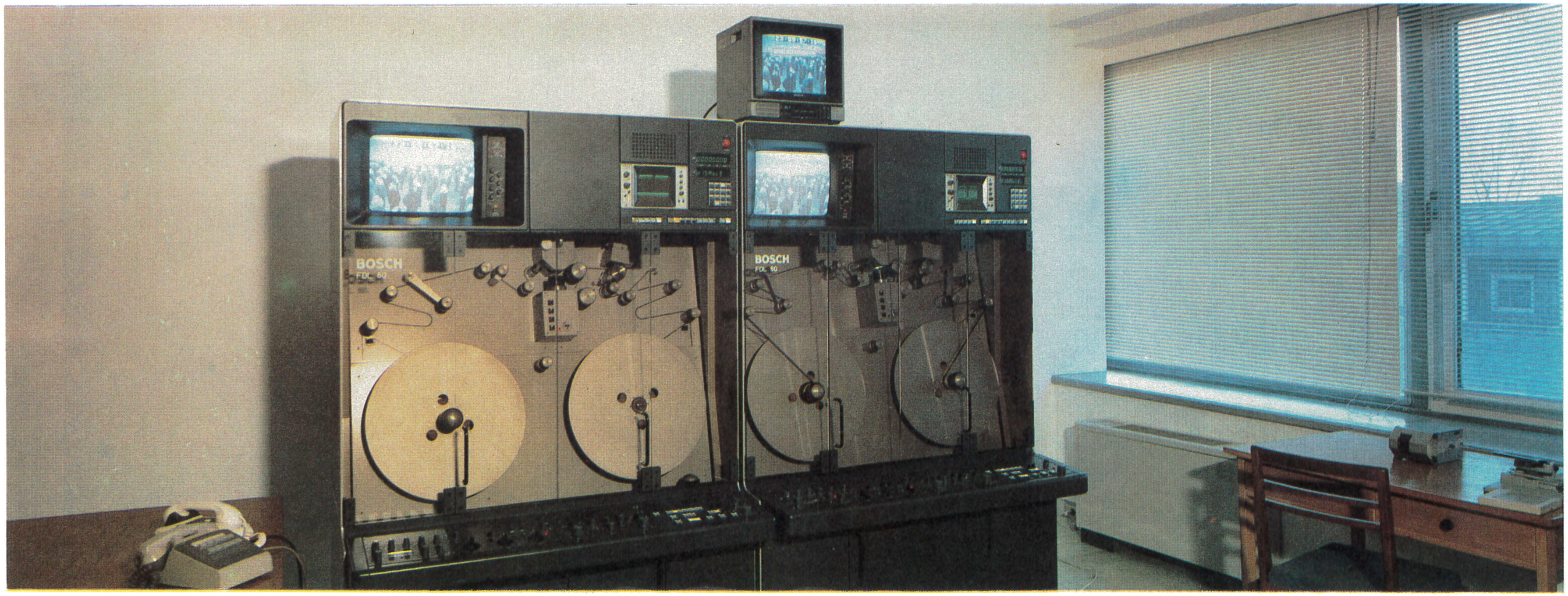

영사실

면담실 1

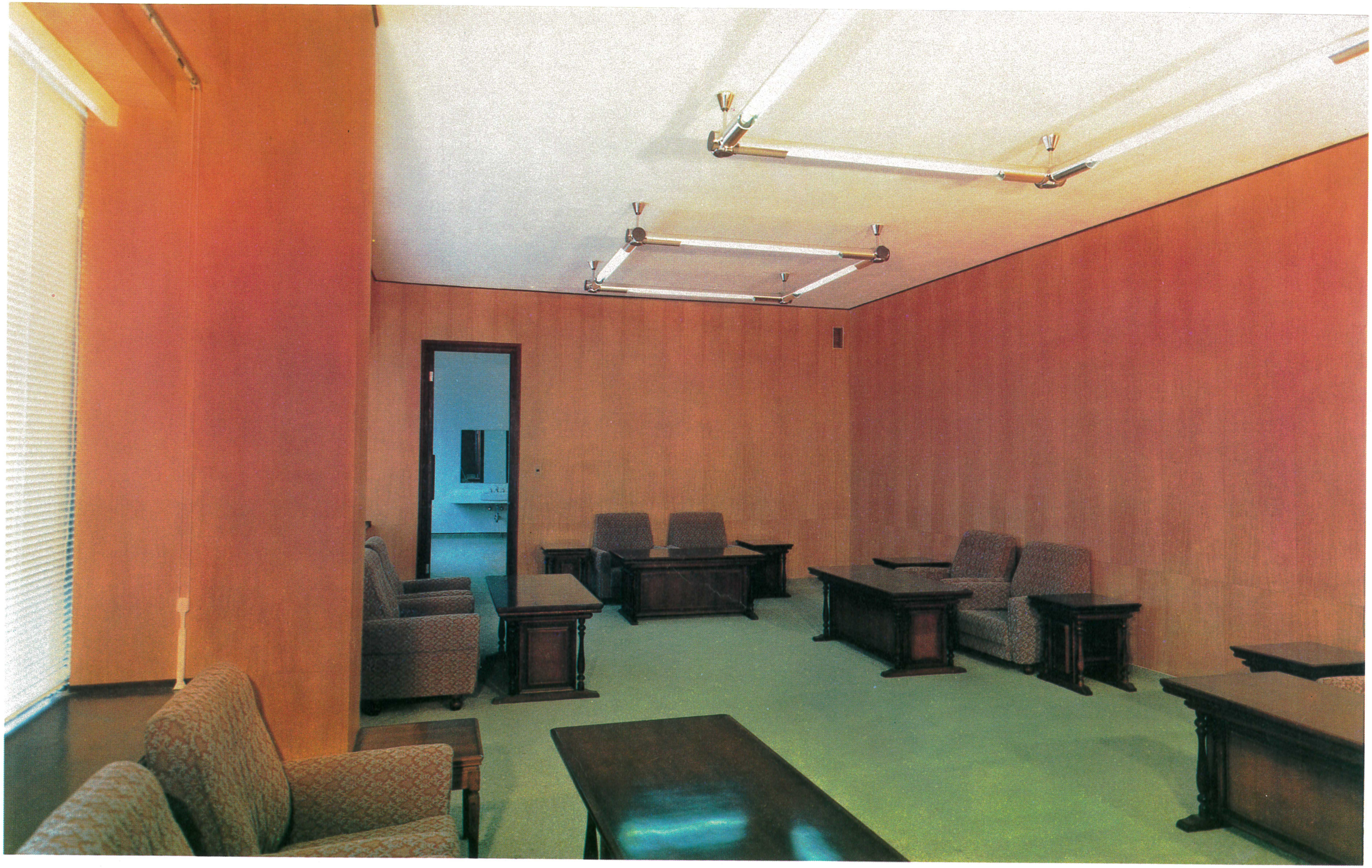

면담실 2

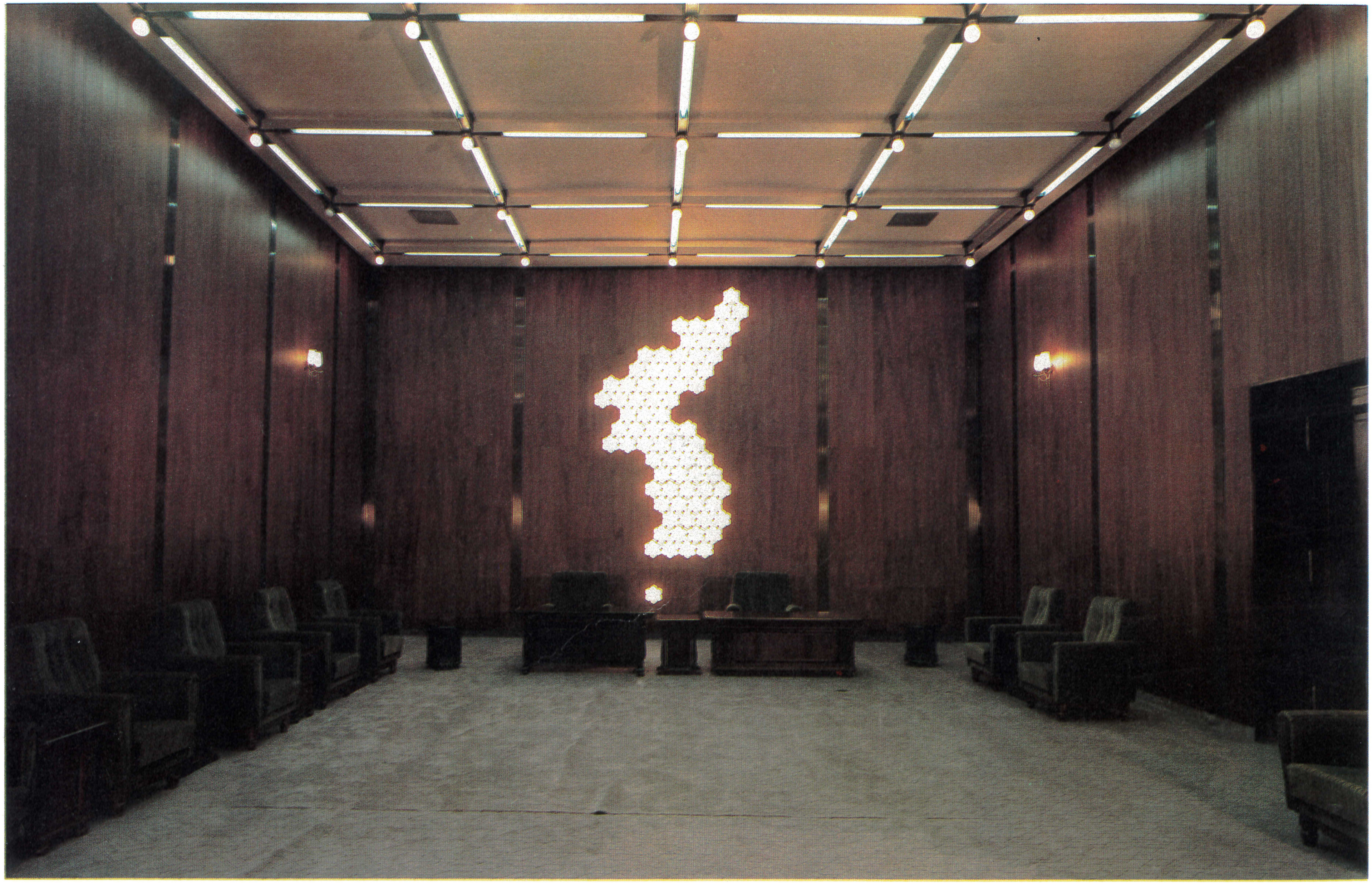

휴계실

간막이와 벽장화한 사무실

간막이와 벽장화한 배우분장실

간막이한 복도

2
3

위대한 주체사상교양의 전당

조선주체과학연구원

조선주체과학연구원

착공 1984. 4. 1

완공 1987. 4. 15

연 건축면적 26,000여평방메터

호동수 6개

배치도

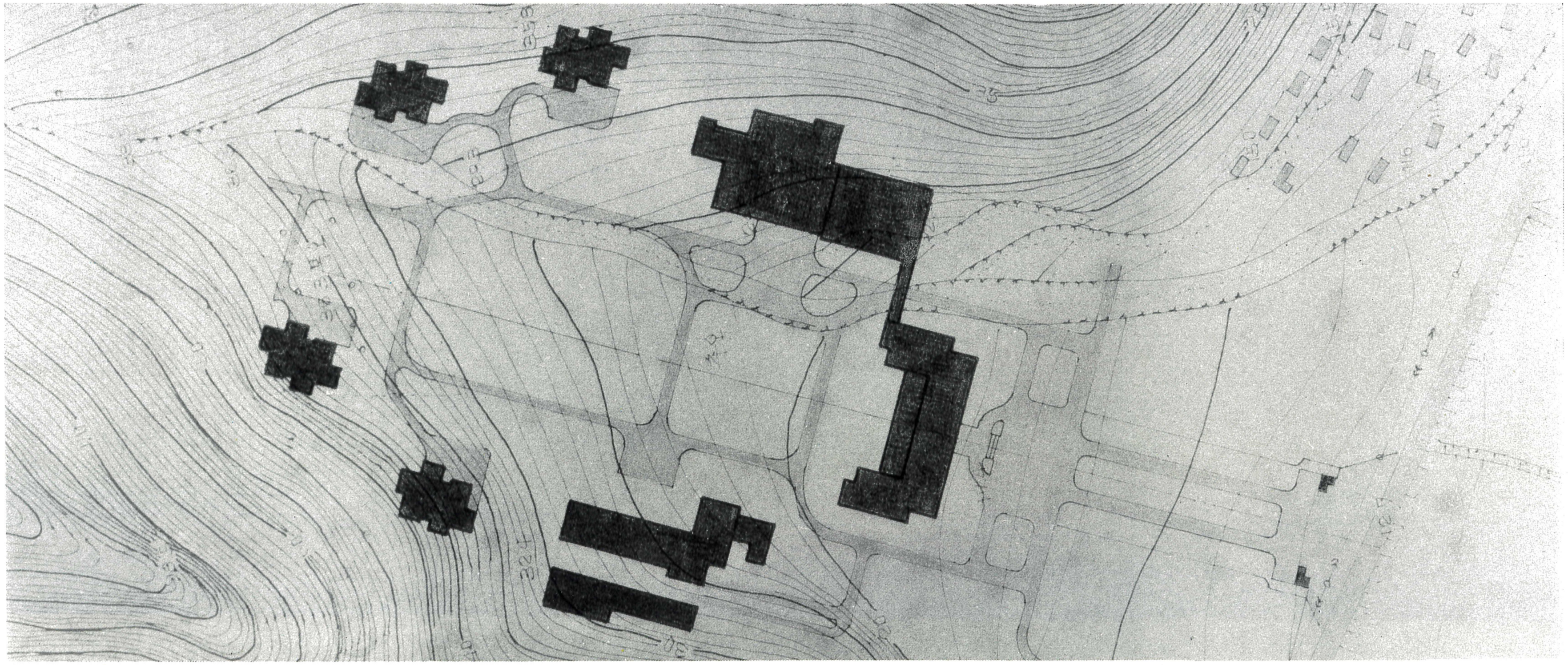

새로 건설된 조선주체과학연구원 중앙현관 2층홀을 돌아보시는 위대한 수령 **김일성**동지

조선주체과학연구원 청사를 룡악산 경치에 어울리게 잘 꾸려야 합니다.

김 정 일

새로 건설된 **조선주체과학연구원** 주체사상관 서관을 돌아보시는 위대한 수령 **김일성**동지

새로 건설된 조선주체과학연구원 내부를 돌아보시는 위대한 수령 **김일성**동지

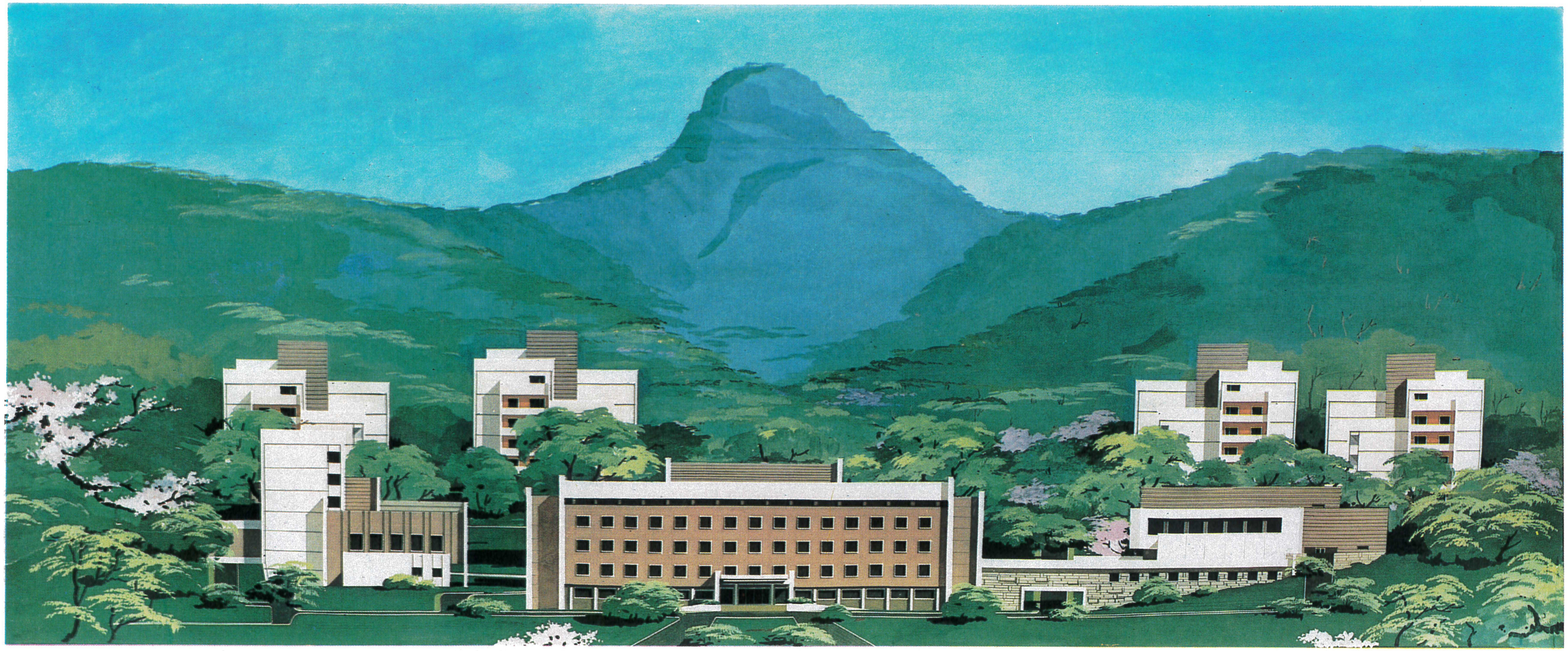

친애하는 지도자동지의 여러차례의 가르치심을 받고 완성한 형성안

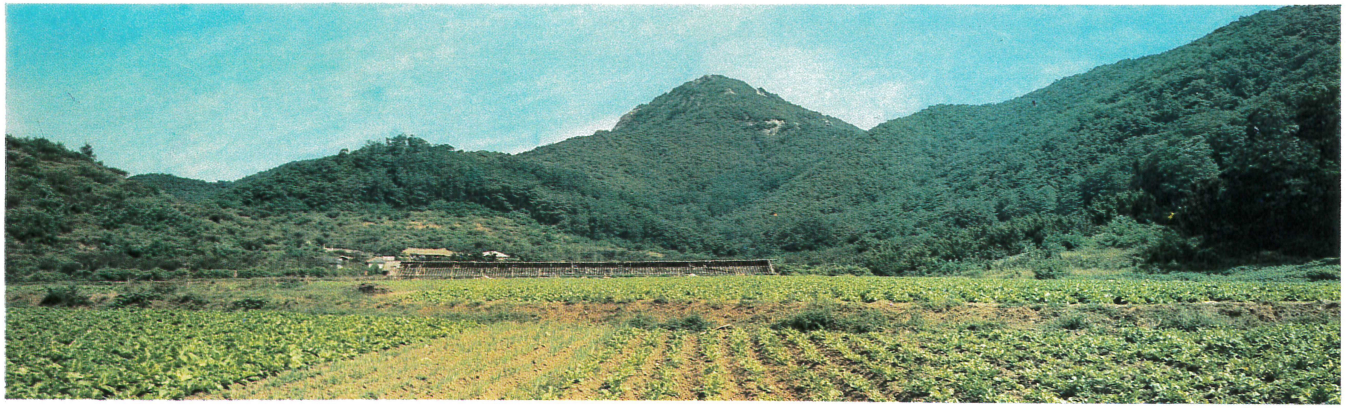

친애하는 지도자동지께서 친히 잡아주신 터전

건설모습

완공된 조선주체과학연구원

우측에서 본 조선주체과학연구원

중앙현관

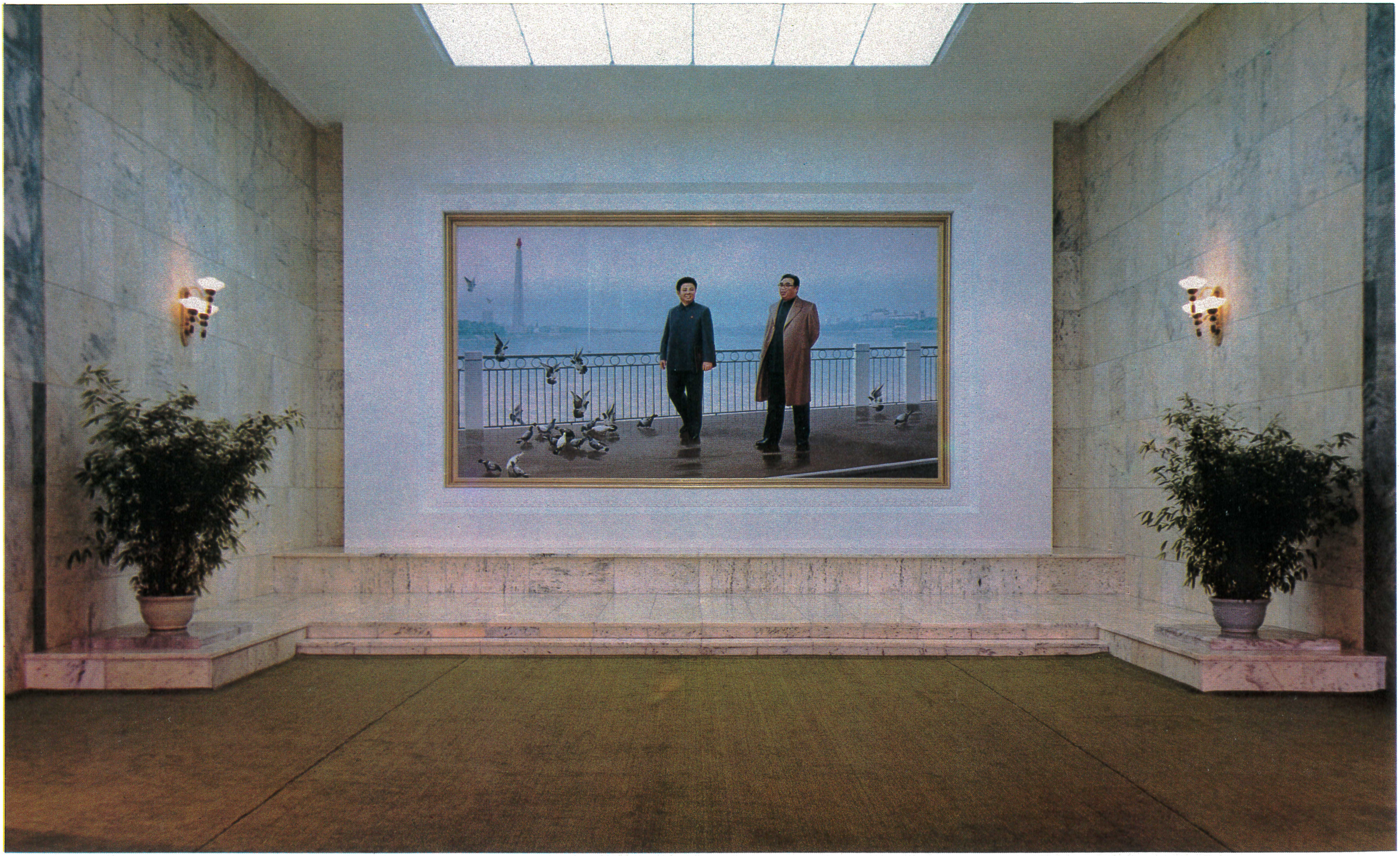

중앙현관홀 정면

면담실 1

면담실 2

일반강의실 1

록음강의실

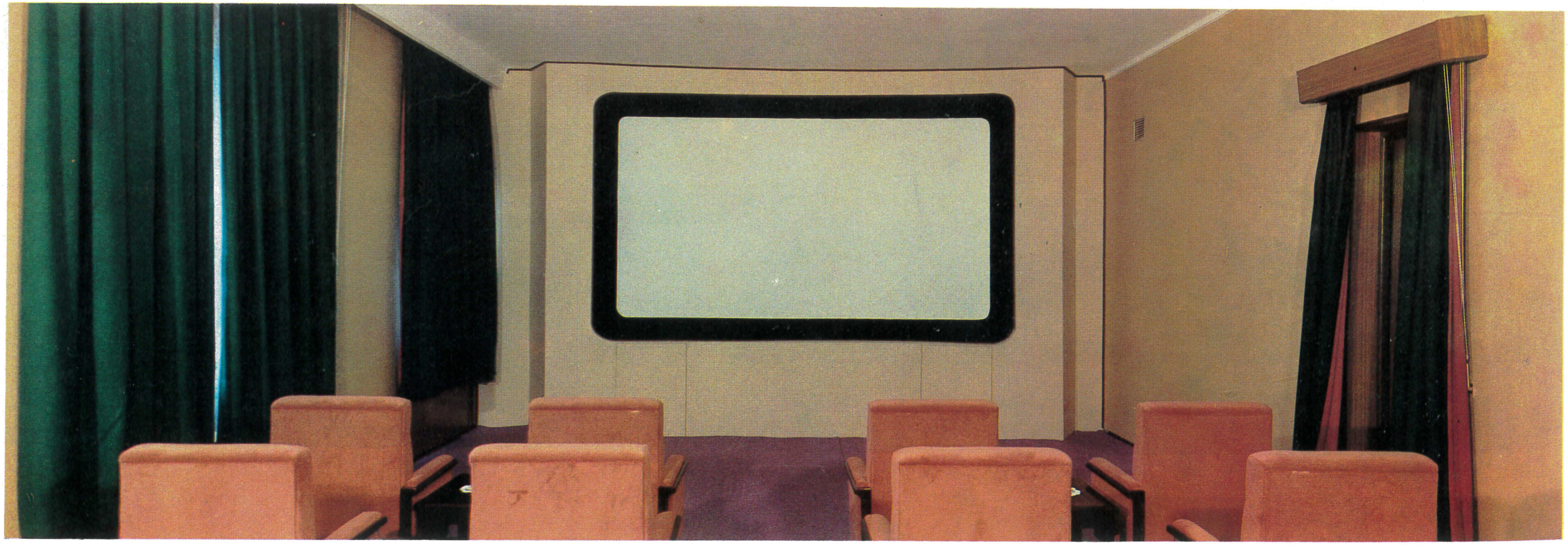

영화강의실

휴계실

주체사상은 사람이 모든것의
주인이며 모든것을 결정한다는
철학적원리에 기초하고있습니다!
김 일 성
자주성, 창조성, 의식성을 가진
사회적존재인 사람은 세계의
유일한 지배자이며 유일한 개조자
입니다.
김 정 일
1926.10.17

주체사상관 서관

1985.10
Diário de Lisboa
COLLOQUE UNIVERSITAIRE
SUR LES IDEES
현시대는 자주성의 시대입니다. 김일성

주체사상관 종관

2호동

1층홀

토론회장 겸 영화관

2층홀

연회장

동석식당들

숙소

침실

응접실

서재

룡악산에서 내려다본 조선주체과학연구원

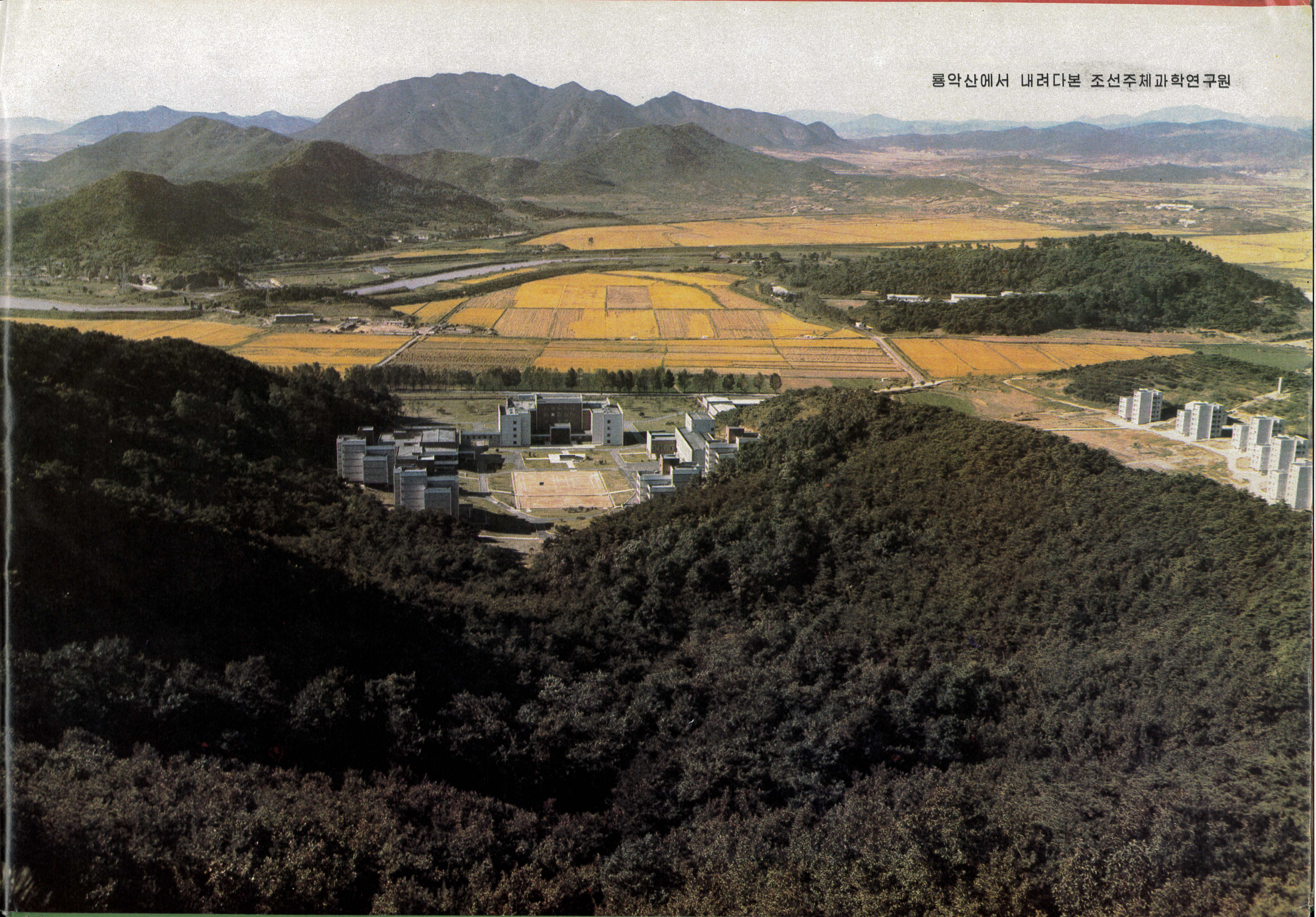

이제는 평양시가 세계일등급의 도시로 되였습니다. 어느 나라에도 우리 평양과 같이 아름다운 도시는 없을것입니다.

김 정 일

대화첩 《주체건축의 대화원》(2)

편 집	리현덕
사 진	양종섭, 신선주
장 정	리영식
교 정	리정희, 김동화
낸 곳	문 예 출 판 사
인쇄소	평 양 종 합 인 쇄 공 장
인 쇄	1988년 7월 25일
발 행	1988년 7월 30일

ㄱ－86055